VARĖNOS RAJONO SAVIVALDYBĖS
MIŠKŲ MOKSLINIO TYRIMO IR MOKYMO BEI SELEKCINĖS SĖKLININKYSTĖS
OBJEKTAMS PRISKIRTŲ MIŠKŲ PLOTŲ IR RIBŲ SCHEMA
M 1:50 000

PATVIRTINTA
Lietuvos Respublikos Vyriausybės
1999 m. vasario 5 d. nutarimo Nr. 133
(Lietuvos Respublikos Vyriausybės
2026 m. d. nutarimo Nr.
redakcija)

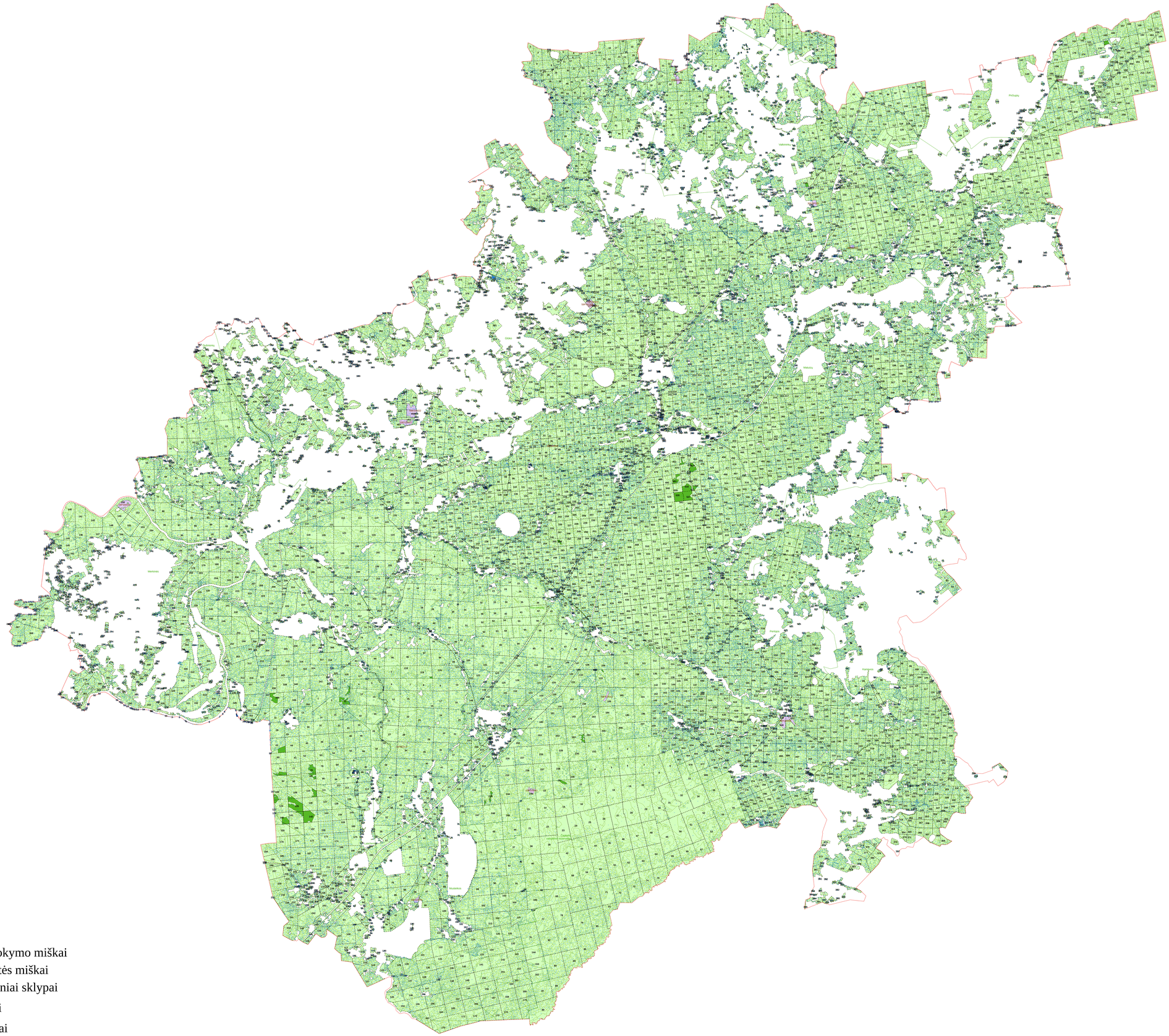

Sutartiniai ženklai:

- Savivaldybių ribos
- Girininkijų ribos
- Miško kvartalų ribos
- Mokslinio tyrimo ir mokymo miškai
- Selekcinės sėklininkystės miškai
- Miškų kadastro taksaciniai sklypai

Grūto Girininkijų pavadinmai

111 Miško kvartalų numeriai

8 Miško sklypų numeriai

53ESP014 Selekcinės sėklininkystės objekto kodas

Valstybinių miškų urėdija
2025 m. © VĮ Valstybinių miškų urėdija
2025 01 01 Lietuvos Respublikos miškų valstybės kadastro duomenys