

**VALSTYBĖS ĮMONĖ VALSTYBINIŲ MIŠKŲ URĖDIJA**

Lietuvos kariuomenės logistikos valdybos  
įgulių aptarnavimo tarnybai

2025-09-  
į 2025-09-18

Nr.  
Nr. IS-628

**DĖL MIŠKŲ PLOTŲ SCHEMŲ DERINIMO**

Pagal kompetenciją išnagrinėjome pateiktas derinti Rūdninkų karinio poligono valstybinių miškų plotų tikslinimo schemas Šalčininkų rajono ir Varėnos rajono teritorijose.

Informuojame, kad numatomas naujos infrastruktūros projektavimas žemės sklypuose, kurių unikalūs Nr. 4400-1863-4376, Nr. 4400-1764-9053, Nr. 4400-1951-6633, Nr. 4400-1770-3090, Nr. 4400-1865-9544, Nr. 4400-1806-4105, Nr. 4400-1865-5322, Nr. 4400-1806-4105, Nr. 4400-1865-0336, Nr. 4400-1764-6561, Nr. 4400-1830-8379, Nr. 4400-1843-8524, Nr. 4400-1865-3156, Nr. 4400-1864-1591, Nr. 4400-1764-7515, Nr. 4400-1843-5417, Nr. 4400-1843-4010, patikėjimo teise valdomi Lietuvos Respublikos krašto apsaugos ministerijos ir į valstybinės reikšmės miškų plotus nepatenka.

Atsižvelgdami į tai, kad minėti žemės sklypai valstybės įmonei Valstybinių miškų urėdijai valdyti patikėjimo teise nėra priskirti, pastabų ir pasiūlymų dėl miško žemės pavertimo kitomis naudmenomis pagal kompetenciją neturime.

PRIDEDAMA. Valstybinių miškų plotų tikslinimo schemas, 20 lapų.

Miškininkystės direktorius

Mindaugas Petkevičius

V. Karašauskis, tel. +370 687 24474, el. p. viktoras.karasauskis@vmu.lt

**ŠALČININKŲ RAJONO  
RŪDNINKŲ GIRIOS KADASTRO VIETOVĖS  
VĮ VALSTYBINĖS MIŠKŲ URĖDIJOS ŠALČININKŲ PADALINIO  
RŪDNINKŲ GIRININKIJOS  
VALSTYBINĖS REIKŠMĖS MIŠKŲ PLOTŲ IŠJUNGIMAS**

**M 1:10 000**

Girininkija	Kvartalo Nr.	Taksacinio sklypo Nr.	Kitomis naudmenomis paverčiamas miško žemės plotas, ha
Rūdininkų	172	6d, 7d, 8, 10, 15, 17, 18d, 19, 20, 22d, 23, 24, 25, 26, 27.	11,42
Rūdininkų	173	1, 2, 3, 4d, 11, 12d, 14, 15, 16, 17d, 18, 19d.	12,81

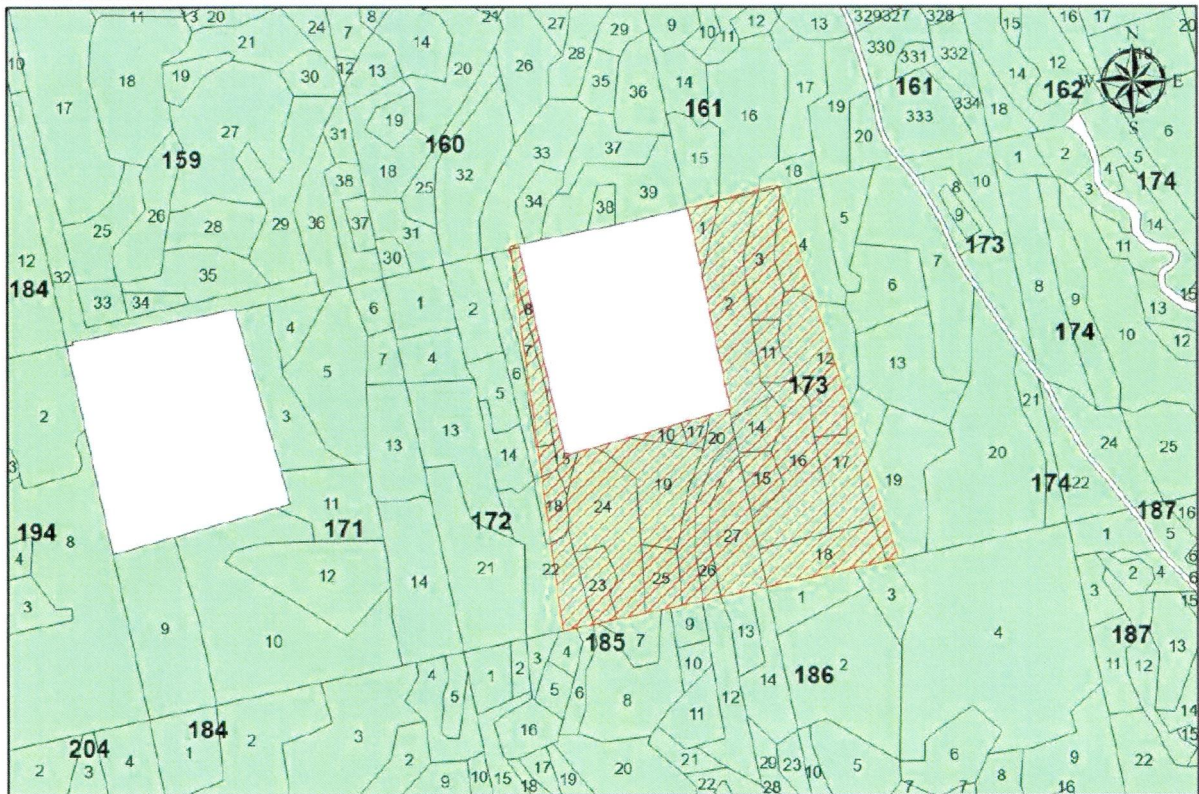

 Miško žemės plotas

 Kitomis naudmenomis paverčiamas miško žemės plotas

**Pastaba.** Prie taksacinio sklypo numerio įrašyta raidė „d“ reiškia, kad dalis miško žemės ploto taksaciniame sklype paverčiama kitomis naudmenomis.

SUDERINO:

PARENGĖ:

LK LV Įgulų aptarnavimo tarnybos  
Infrastruktūros valdymo skyriaus  
Vyr. specialistas srž. sp. Almantas Liepuonis  
2025-09-16





**ŠALČININKŲ RAJONO  
RŪDNINKŲ GIRIOS KADASTRO VIETOVĖS  
VĮ VALSTYBINĖS MIŠKŲ URĖDIJOS ŠALČININKŲ PADALINIO  
RŪDNINKŲ GIRININKIJOS  
VALSTYBINĖS REIKŠMĖS MIŠKŲ PLOTŲ IŠJUNGIMAS**

**M 1:10 000**

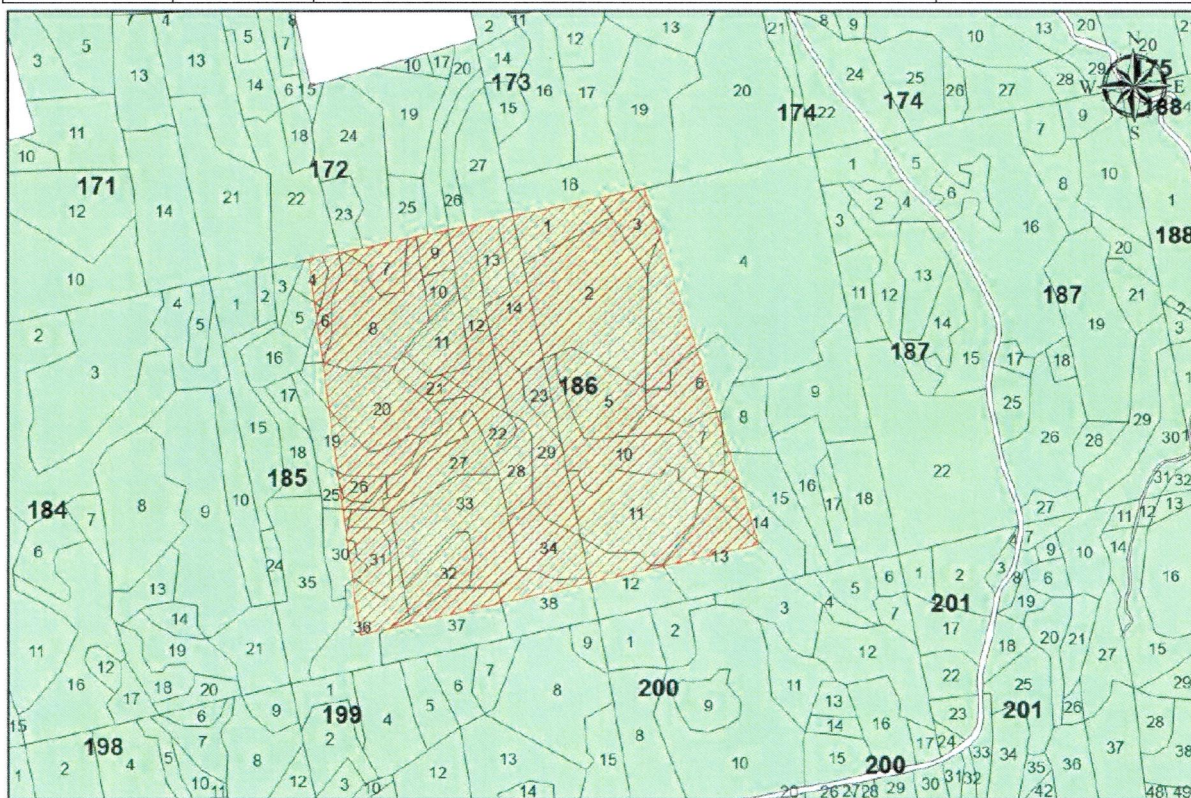
Girininkija	Kvartalo Nr.	Taksacinio sklypo Nr.	Kitomis naudmenomis paverčiamas miško žemės plotas, ha
Rūdininkų	185	4d, 5d, 6d, 7, 8, 9, 10, 11, 12, 13, 14, 19d, 20d, 21, 22, 23, 25d, 26, 27, 28, 29, 30d, 31, 32, 33, 34, 36d, 37d, 38d.	24,39
Rūdininkų	186	1, 2, 3d, 4d, 5, 6d, 7d, 8d, 10, 11, 12d, 13d, 14d, 15d.	16,70



 Miško žemės plotas

 Kitomis naudmenomis paverčiamas miško žemės plotas

**Pastaba.** Prie taksacinio sklypo numerio įrašyta raidė „d“ reiškia, kad dalis miško žemės ploto taksaciniame sklype paverčiama kitomis naudmenomis.

SUDERINO:

PARENGĖ:

LK LV Įgulų aptarnavimo tarnybos  
Infrastruktūros valdymo skyriaus  
Vyr. specialistas srž. sp. Almantas Liepuonis  
2025-09-16



**ŠALČININKŲ RAJONO  
RŪDNINKŲ GIRIOS KADASTRO VIETOVĖS  
VĮ VALSTYBINĖS MIŠKŲ URĖDIJOS ŠALČININKŲ PADALINIO  
GIRIOS GIRININKIJOS  
VALSTYBINĖS REIKŠMĖS MIŠKŲ PLOTŲ IŠJUNGIMAS  
M 1:10 000**

Girininkija	Kvartalo Nr.	Taksacinio sklypo Nr.	Kitomis naudmenomis paverčiamas miško žemės plotas, ha
Girios	170	5d, 10d, 13d, 17d, 19d, 20d.	6,23
Girios	191	5d, 6d, 7d, 14d, 15d, 20d.	2,09

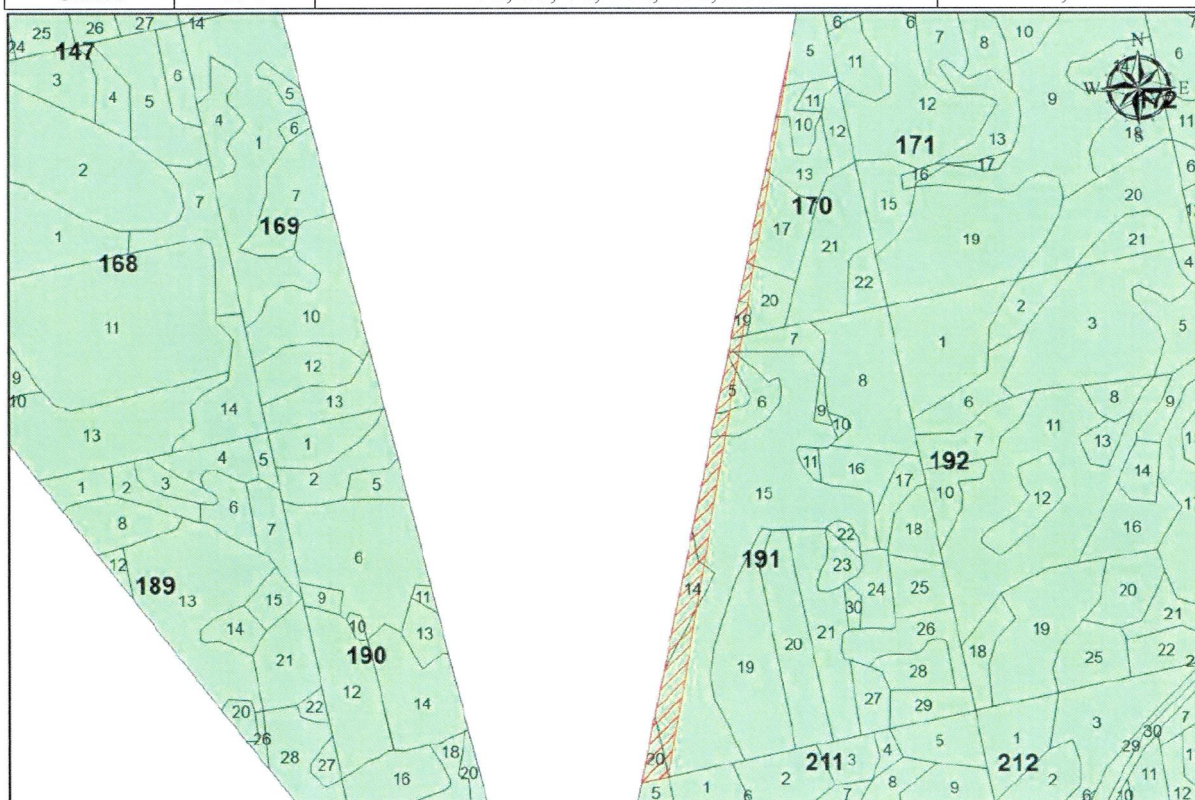

 Miško žemės plotas

 Kitomis naudmenomis paverčiamas miško žemės plotas

**Pastaba.** Prie taksacinio sklypo numerio įrašyta raidė „d“ reiškia, kad dalis miško žemės ploto taksaciniame sklype paverčiama kitomis naudmenomis.

SUDERINO:

PARENGĖ:

LK LV Įgulų aptarnavimo tarnybos  
Infrastruktūros valdymo skyriaus  
Vyr. specialistas srž. sp. Almantas Liepuonis  
2025-09-16



**ŠALČININKŲ RAJONO  
RŪDNINKŲ GIRIOS KADASTRO VIETOVĖS  
VĮ VALSTYBINĖS MIŠKŲ URĖDIJOS ŠALČININKŲ PADALINIO  
GIRIOS GIRININKIJOS  
VALSTYBINĖS REIKŠMĖS MIŠKŲ PLOTŲ IŠJUNGIMAS  
M 1:10 000**

Girininkija	Kvartalo Nr.	Taksacinio sklypo Nr.	Kitomis naudmenomis paverčiamas miško žemės plotas, ha
Girios	210	15d, 18d.	1,45

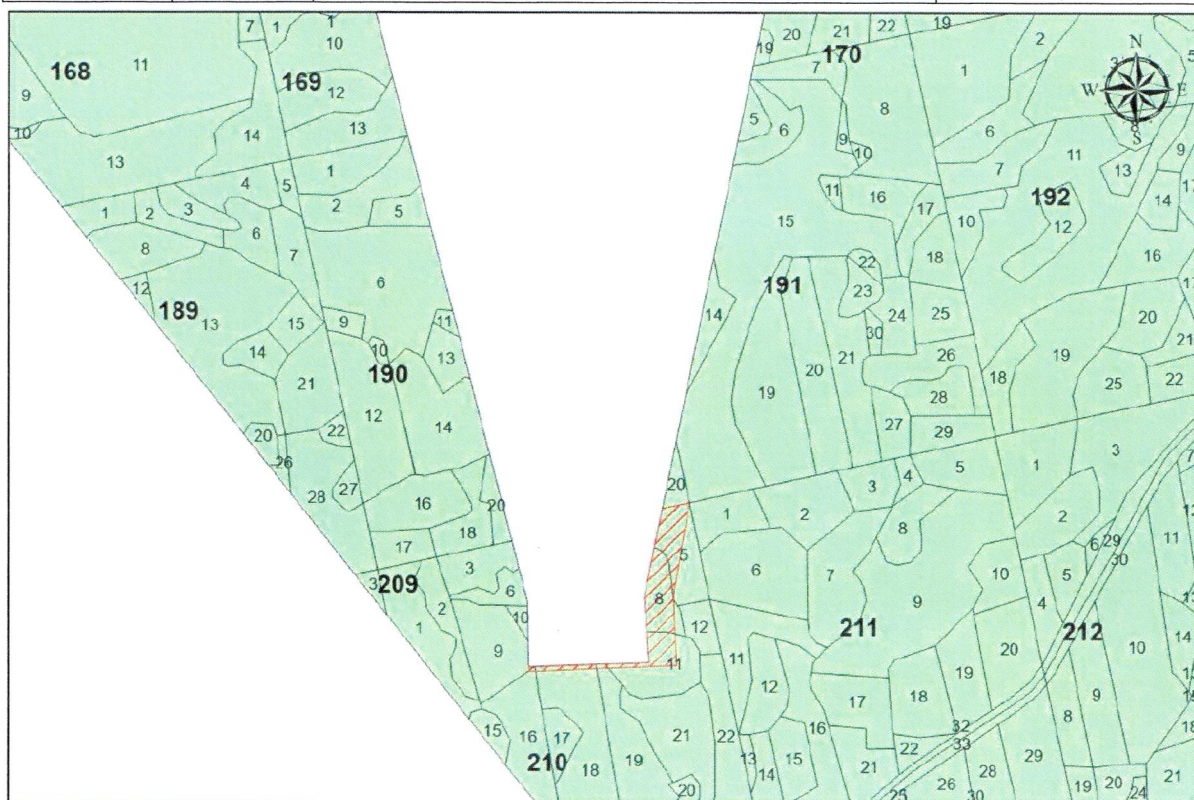

 Miško žemės plotas

 Kitomis naudmenomis paverčiamas miško žemės plotas

**Pastaba.** Prie taksacinio sklypo numerio įrašyta raidė „d“ reiškia, kad dalis miško žemės ploto taksaciniame sklype paverčiama kitomis naudmenomis.

SUDERINO:

PARENGĖ:

LK LV Įgulų aptarnavimo tarnybos  
Infrastruktūros valdymo skyriaus  
Vyr. specialistas srž. sp. Almantas Liepuonis  
2025-09-16



**ŠALČININKŲ RAJONO  
RŪDNINKŲ GIRIOS KADASTRO VIETOVĖS  
VĮ VALSTYBINĖS MIŠKŲ URĖDIJOS ŠALČININKŲ PADALINIO  
GIRIOS GIRININKIJOS  
VALSTYBINĖS REIKŠMĖS MIŠKŲ PLOTŲ IŠJUNGIMAS  
M 1:10 000**

Girininkija	Kvartalo Nr.	Taksacinio sklypo Nr.	Kitomis naudmenomis paverčiamas miško žemės plotas, ha
Girios	136	2d, 3d, 4d, 11d, 12d, 13d, 20d, 22d, 23d, 26d, 37d.	1,21

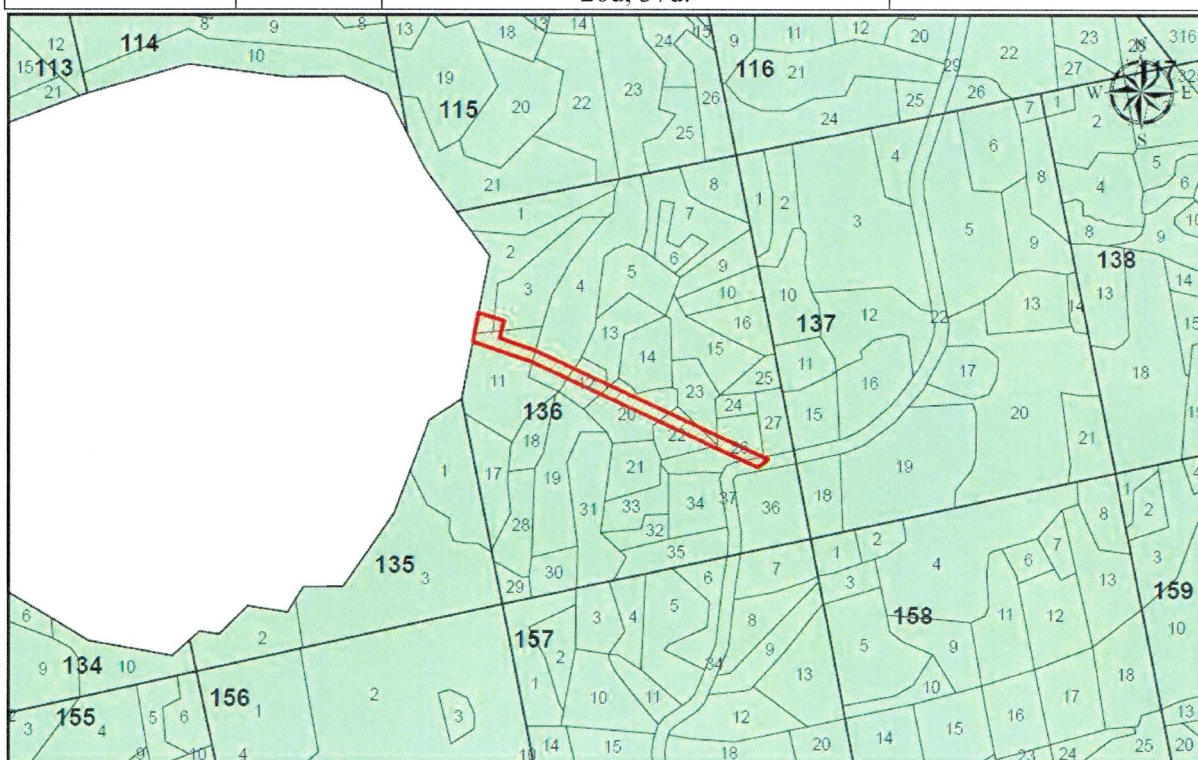

Miško žemės plotas



Kitomis naudmenomis paverčiamas miško žemės plotas

**Pastaba.** Prie taksacinio sklypo numerio įrašyta raidė „d“ reiškia, kad dalis miško žemės ploto taksaciniame sklype paverčiama kitomis naudmenomis.

SUDERINO:

PARENGĖ:

LK LV Įgulų aptarnavimo tarnybos  
Infrastruktūros valdymo skyriaus  
Vyr. specialistas srž. sp. Almantas Liepuonis  
2025-09-16

**ŠALČININKŲ RAJONO  
RŪDNINKŲ GIRIOS KADASTRO VIETOVĖS  
VĮ VALSTYBINĖS MIŠKŲ URĖDIJOS ŠALČININKŲ PADALINIO  
GIRIOS GIRININKIJOS  
VALSTYBINĖS REIKŠMĖS MIŠKŲ PLOTŲ IŠJUNGIMAS  
M 1:10 000**

Girininkija	Kvartalo Nr.	Taksacinio sklypo Nr.	Kitomis naudmenomis paverčiamas miško žemės plotas, ha
Girios	221	18d, 19d.	0,38

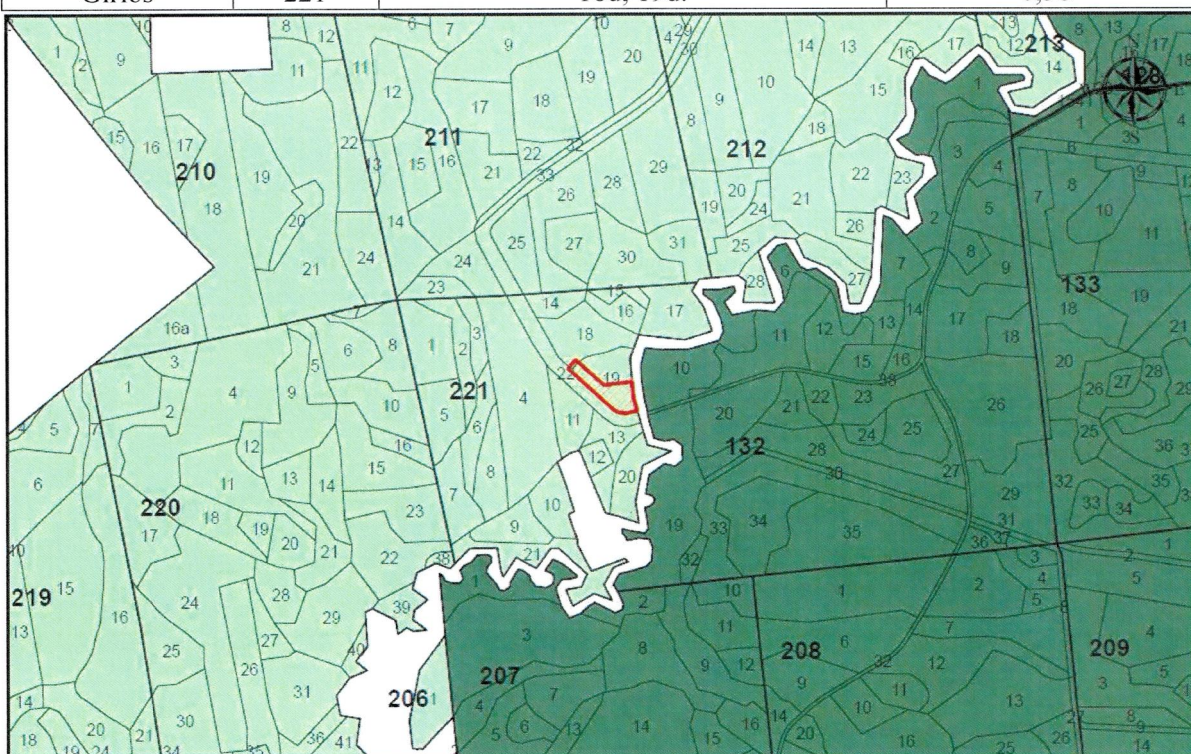

- Valstybinės reikšmės miškai
  Kitomis naudmenomis paverčiamas miško žemės plotas
- Miško žemės plotas

**Pastaba.** Prie taksacinio sklypo numerio įrašyta raidė „d“ reiškia, kad dalis miško žemės ploto taksaciniame sklype paverčiama kitomis naudmenomis.

SUDERINO:

PARENGĖ:

LK LV Įgūlių aptarnavimo tarnybos  
Infrastruktūros valdymo skyriaus  
Vyr. specialistas srž. sp. Almantas Liepuonis  
2025-09-16

**ŠALČININKŲ RAJONO  
RŪDNINKŲ GIRIOS KADASTRO VIETOVĖS  
VĮ VALSTYBINĖS MIŠKŲ URĖDIJOS ŠALČININKŲ PADALINIO  
GIRIOS GIRININKIJOS  
VALSTYBINĖS REIKŠMĖS MIŠKŲ PLOTŲ IŠJUNGIMAS  
M 1:10 000**

Girininkija	Kvartalo Nr.	Taksacinio sklypo Nr.	Kitomis naudmenomis paverčiamas miško žemės plotas, ha
Girios	2	9d, 12d, 12ad, 12bd, 12cd, 13d, 14d, 18d, 19d, 20d, 21d, 22d, 23, 24d, 26d, 27, 28, 29, 30, 31, 32, 36d, 37d, 38, 39, 40, 42, 43, 44.	12,00
Girios	3	1d, 2d, 3d, 4, 5d, 6, 7, 8, 9, 10, 10a, 11, 12, 13, 13a, 14, 16, 19, 20.	16,10
Girios	4	13d, 14, 15, 16d, 17d, 24, 25d, 26d, 27d, 30, 32, 33d, 34d, 35d, 36, 37d.	13,14

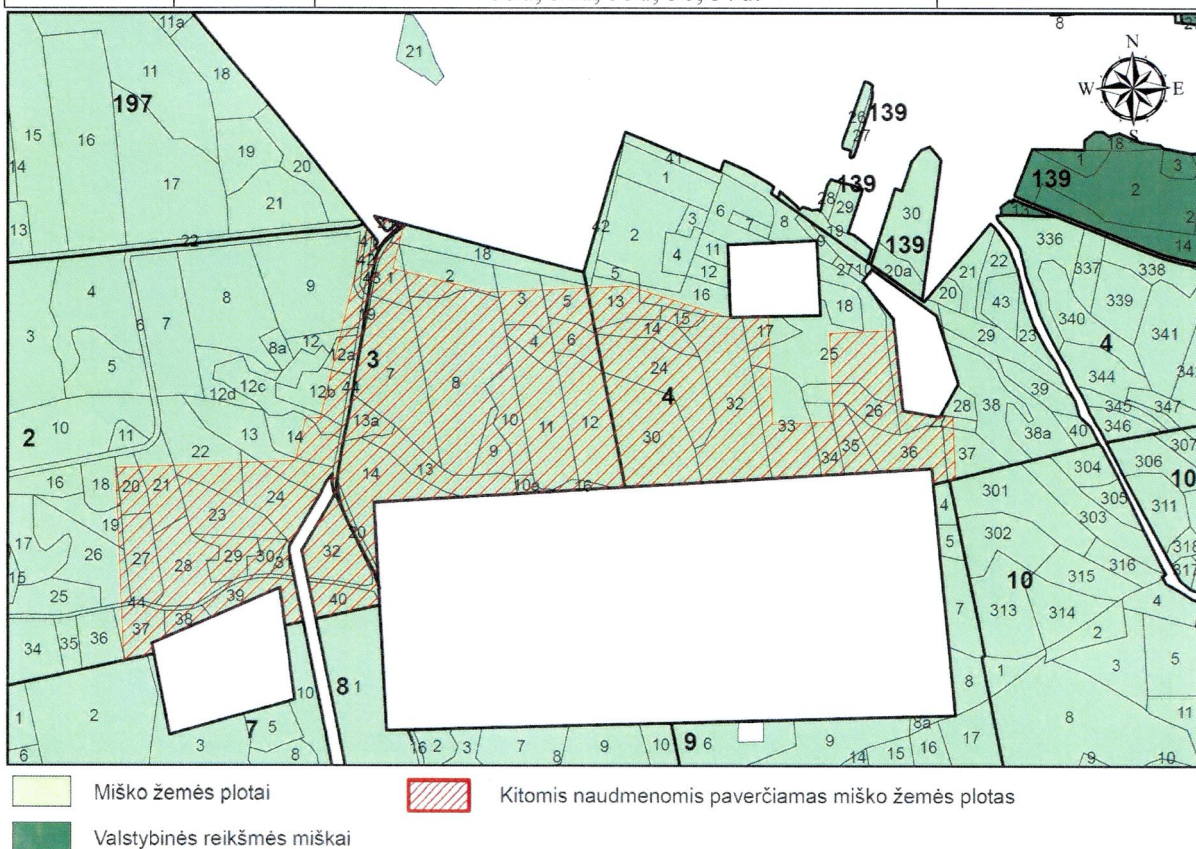

**Pastaba.** Prie taksacinio sklypo numerio įrašyta raidė „d“ reiškia, kad dalis miško žemės ploto taksaciniame sklype paverčiama kitomis naudmenomis.

SUDERINO:

PARENGĖ:

LK LV Įgulų aptarnavimo tarnybos  
Infrastruktūros valdymo skyriaus  
Vyr. specialistas srž. sp. Almantas Liepuonis  
2025-09-16

**ŠALČININKŲ RAJONO  
RŪDNINKŲ GIROS KADASTRO VIETOVĖS  
VĮ VALSTYBINĖS MIŠKŲ URĖDIJOS ŠALČININKŲ PADALINIO  
GIROS GIRININKIJOS  
VALSTYBINĖS REIKŠMĖS MIŠKŲ PLOTŲ IŠJUNGIMAS  
M 1:10 000**

Girininkija	Kvartalo Nr.	Taksacinio sklypo Nr.	Kitomis naudmenomis paverčiamas miško žemės plotas, ha
Giros	6	1d, 2d, 3, 4, 5d.	10,05
Giros	7	2d, 3, 5, 6d, 7, 8, 9, 10, 12d, 13, 14, 15, 16, 17.	28,84
Giros	28	1d, 2d, 3d, 18, 19, 20d, 319.	3,72

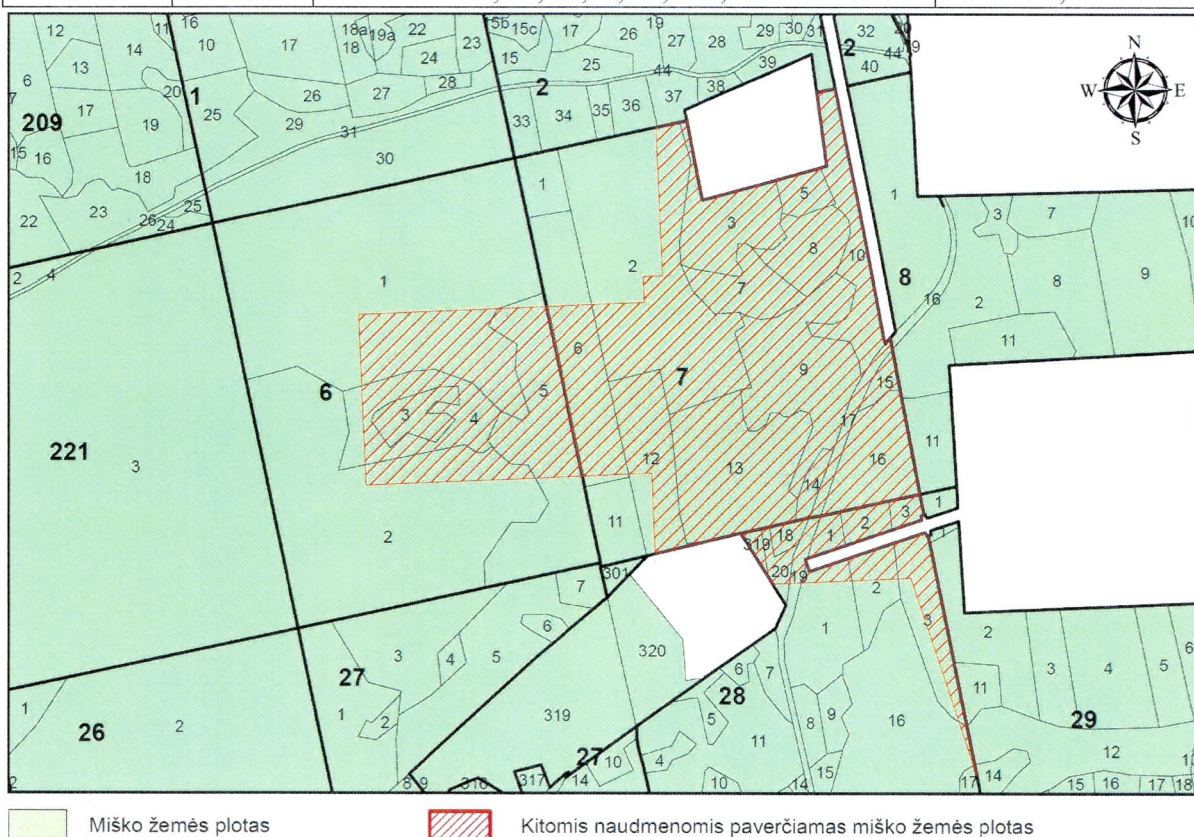

**Pastaba.** Prie taksacinio sklypo numerio įrašyta raidė „d“ reiškia, kad dalis miško žemės ploto taksaciniame sklype paverčiama kitomis naudmenomis.

SUDERINO:

PARENGĖ:

LK LV Įgulų aptarnavimo tarnybos  
Infrastruktūros valdymo skyriaus  
Vyr. specialistas srž. sp. Almantas Liepuonis  
2025-09-16

**ŠALČININKŲ RAJONO  
RŪDNINKŲ GIRIOS KADASTRO VIETOVĖS  
VĮ VALSTYBINĖS MIŠKŲ URĖDIJOS ŠALČININKŲ PADALINIO  
GIRIOS GIRININKIJOS  
VALSTYBINĖS REIKŠMĖS MIŠKŲ PLOTŲ IŠJUNGIMAS  
M 1:10 000**

Girininkija	Kvartalo Nr.	Taksacinio sklypo Nr.	Kitomis naudmenomis paverčiamas miško žemės plotas, ha
Girios	8	1, 2, 3, 7, 8, 9, 10, 11, 16.	19,27
Girios	9	4, 5, 6, 7, 8, 8a, 9, 10, 11, 12, 13, 14, 15, 16, 17.	20,37
Girios	10	1, 2d, 3d, 5d, 8, 9d, 10d, 11d, 12d.	10,19

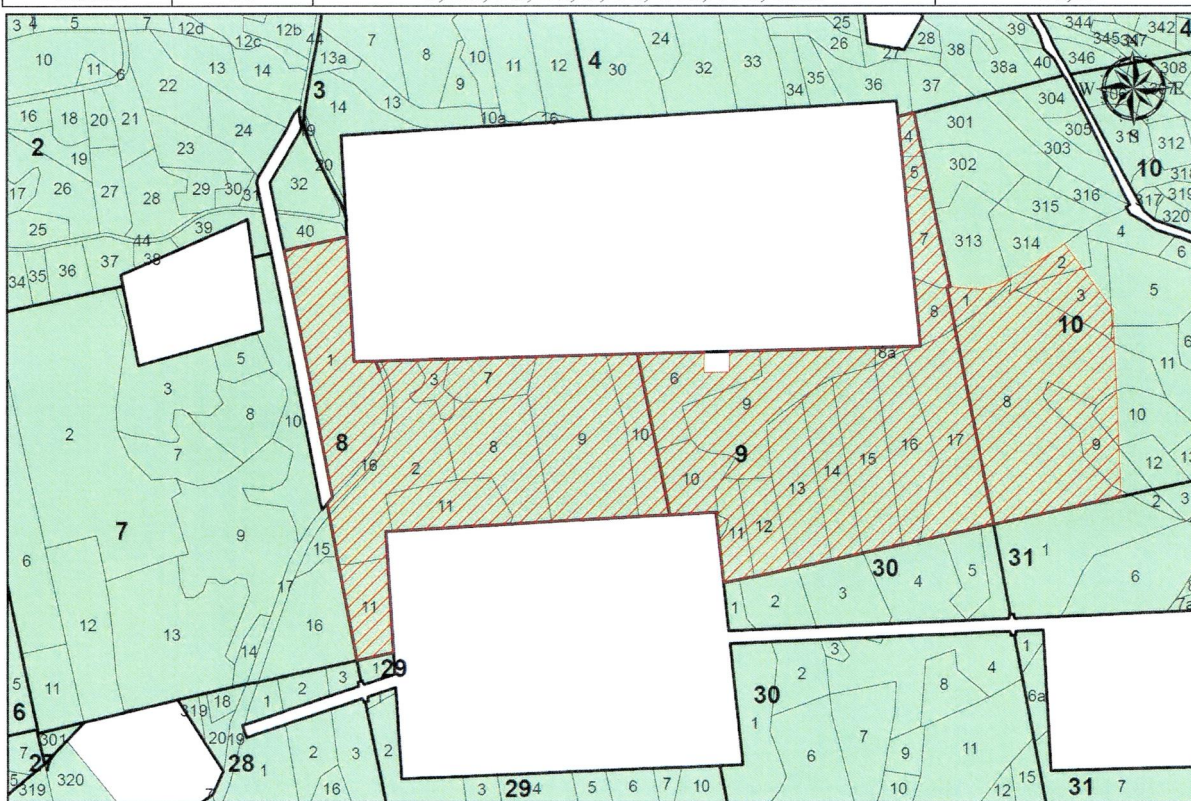

 Miško žemės plotas

 Kitomis naudmenomis paverčiamas miško žemės plotas

**Pastaba.** Prie taksacinio sklypo numerio įrašyta raidė „d“ reiškia, kad dalis miško žemės ploto taksaciniame sklype paverčiama kitomis naudmenomis.

SUDERINO:

PARENGĖ:

LK LV Įgulų aptarnavimo tarnybos  
Infrastruktūros valdymo skyriaus  
Vyr. specialistas srž. sp. Almantas Liepuonis  
2025-09-16



**ŠALČININKŲ RAJONO  
RŪDNINKŲ GIROS KADASTRO VIETOVĖS  
VĮ VALSTYBINĖS MIŠKŲ URĖDIJOS ŠALČININKŲ PADALINIO  
GIROS GIRININKIJOS  
VALSTYBINĖS REIKŠMĖS MIŠKŲ PLOTŲ IŠJUNGIMAS  
M 1:10 000**

Girininkija	Kvartalo Nr.	Taksacinio sklypo Nr.	Kitomis naudmenomis paverčiamas miško žemės plotas, ha
Giros	29	1, 2, 3, 4, 5, 6, 7, 10, 11, 12, 13, 14d, 15d, 16d, 17d, 18d, 19d.	24,63
Giros	30	1, 2, 3, 4d, 5, 6d, 7d, 11d, 13d.	12,87
Giros	31	1, 6d, 6ad.	2,52



 Miško žemės plotas



Kitomis naudmenomis paverčiamas miško žemės plotas

**Pastaba.** Prie taksacinio sklypo numerio įrašyta raidė „d“ reiškia, kad dalis miško žemės ploto taksaciniame sklype paverčiama kitomis naudmenomis.

SUDERINO:

PARENGĖ:

LK LV Įgulų aptarnavimo tarnybos  
Infrastruktūros valdymo skyriaus  
Vyr. specialistas srž. sp. Almantas Liepuonis  
2025-09-16

**VARĖNOS RAJONO  
PUSČIOS MIŠKAS KADASTRO VIETOVĖS  
VĮ VALSTYBINĖS MIŠKŲ URĖDIJOS VARĖNOS PADALINIO  
ŽYGMANTIŠKIŲ GIRININKIJOS  
VALSTYBINĖS REIKŠMĖS MIŠKŲ PLOTŲ IŠJUNGIMAS  
M 1:10 000**

Girininkija	Kvartalo Nr.	Taksacinio sklypo Nr.	Kitomis naudmenomis paverčiamas miško žemės plotas, ha
Žygmantiškių	6	24d, 25d.	0,35
Žygmantiškių	19	18d, 19d, 20d, 21, 22.	1,38
Žygmantiškių	20	3d, 4d, 5d, 6, 7, 8d, 9d, 10, 11 12, 13, 14, 15, 16, 17, 18, 19.	31,17
Žygmantiškių	21	1d, 5, 6, 7d, 8d, 10, 11d, 12d.	21,37

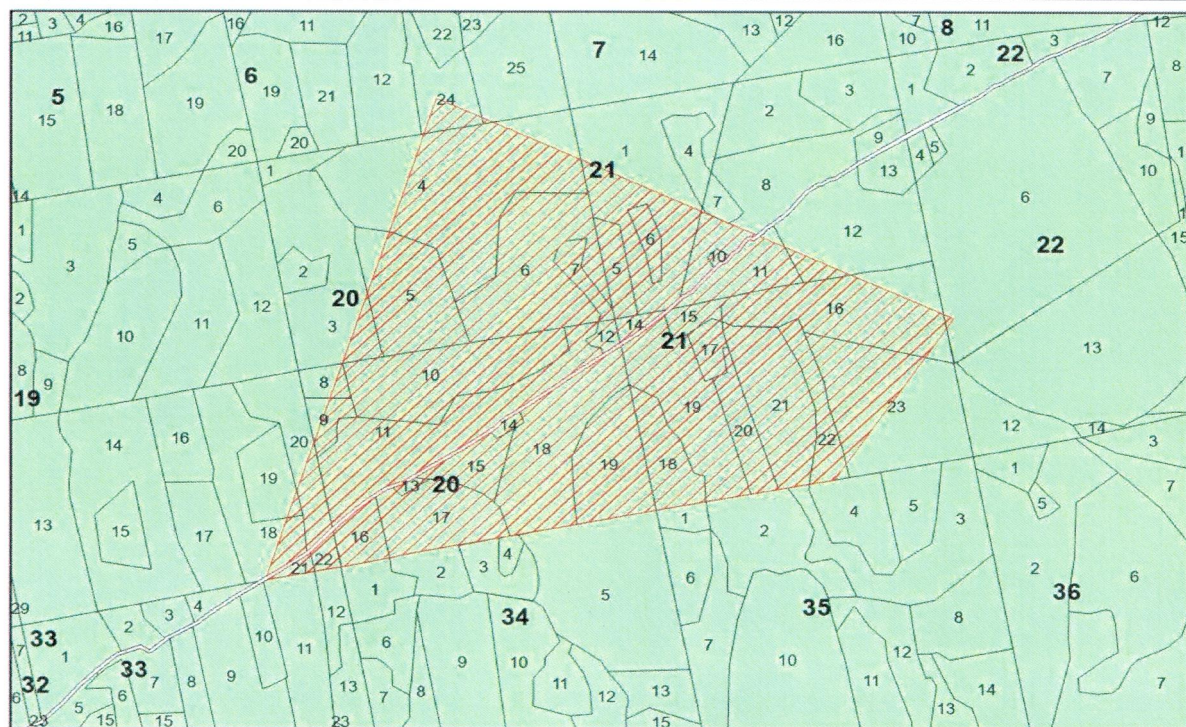

 Miško žemės plotas

 Kitomis naudmenomis paverčiamas miško žemės plotas

**Pastaba.** Prie taksacinio sklypo numerio įrašyta raidė „d“ reiškia, kad dalis miško žemės ploto taksaciniame sklype paverčiama kitomis naudmenomis.

SUDERINO:

PARENGĖ:

LK LV Įgulų aptarnavimo tarnybos  
Infrastruktūros valdymo skyriaus  
Vyr. specialistas srž. sp. Almantas Liepuonis  
2025-09-16



**VARĖNOS RAJONO  
PUSČIOS MIŠKAS KADASTRO VIETOVĖS  
VĮ VALSTYBINĖS MIŠKŲ URĖDIJOS VARĖNOS PADALINIO  
ŽYGMANTIŠKIŲ GIRININKIJOS  
VALSTYBINĖS REIKŠMĖS MIŠKŲ PLOTŲ IŠJUNGIMAS  
M 1:10 000**

Girininkija	Kvartalo Nr.	Taksacinio sklypo Nr.	Kitomis naudmenomis paverčiamas miško žemės plotas, ha
Žygmantiškių	33	8d, 9d, 10d, 11, 12, 13, 14d, 15d, 16d, 17d, 18, 19, 20, 21, 22, 23, 24, 25, 26.	23,05
Žygmantiškių	34	1, 2, 3, 4, 5, 6, 7, 8, 9, 10d, 11, 12d, 13d, 14d, 15d, 16.	29,71
Žygmantiškių	46	4d, 5d, 6d, 7d, 8d, 15d.	5,19
Žygmantiškių	47	1, 2, 3, 4, 5, 6d, 7d, 8d, 10d, 11d, 12d, 13, 14d, 15d, 19d, 23d.	21,07
Žygmantiškių	48	1d, 2d, 5d.	0,84

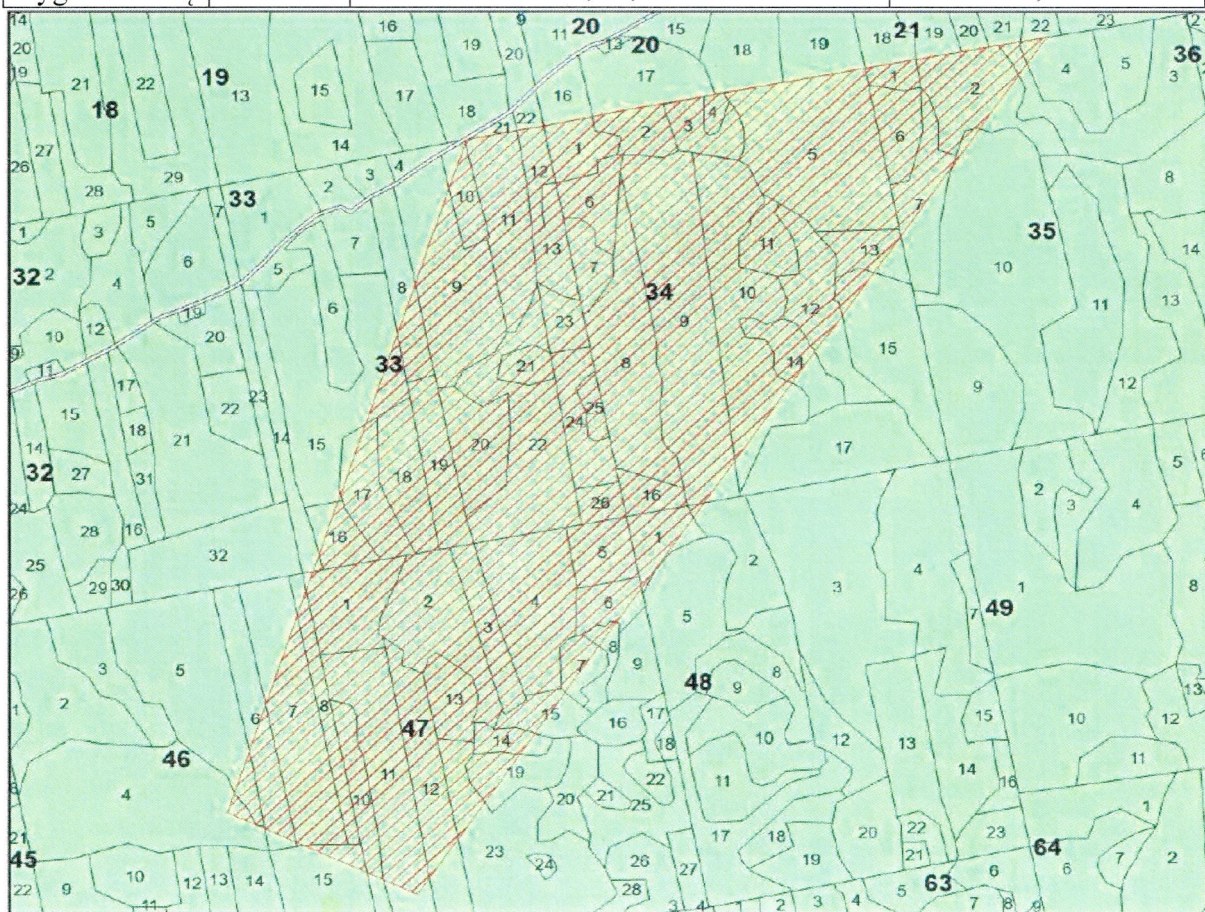

 Miško žemės plotas

 Kitomis naudmenomis paverčiamas miško žemės plotas

**Pastaba.** Prie taksacinio sklypo numerio įrašyta raidė „d“ reiškia, kad dalis miško žemės ploto taksaciniame sklype paverčiama kitomis naudmenomis.

SUDERINO:

PARENGĖ:

LK LV Įgūlių aptarnavimo tarnybos  
Infrastruktūros valdymo skyriaus  
Vyr. specialistas srž. sp. Almantas Liepuonis  
2025-09-16



**ŠALČININKŲ RAJONO  
RŪDNINKŲ GIRIOS KADASTRO VIETOVĖS  
VĮ VALSTYBINĖS MIŠKŲ URĖDIJOS ŠALČININKŲ PADALINIO  
GIRIOS GIRININKIJOS  
VALSTYBINĖS REIŠMĖS MIŠKŲ PLOTŲ IŠJUNGIMAS  
M 1:10 000**

Girininkija	Kvartalo Nr.	Taksacinio sklypo Nr.	Kitomis naudmenomis paverčiamas miško žemės plotas, ha
Girios	190	14d, 16, 18, 20.	1,17
Girios	210	3, 6, 9 d, 10.	0,91

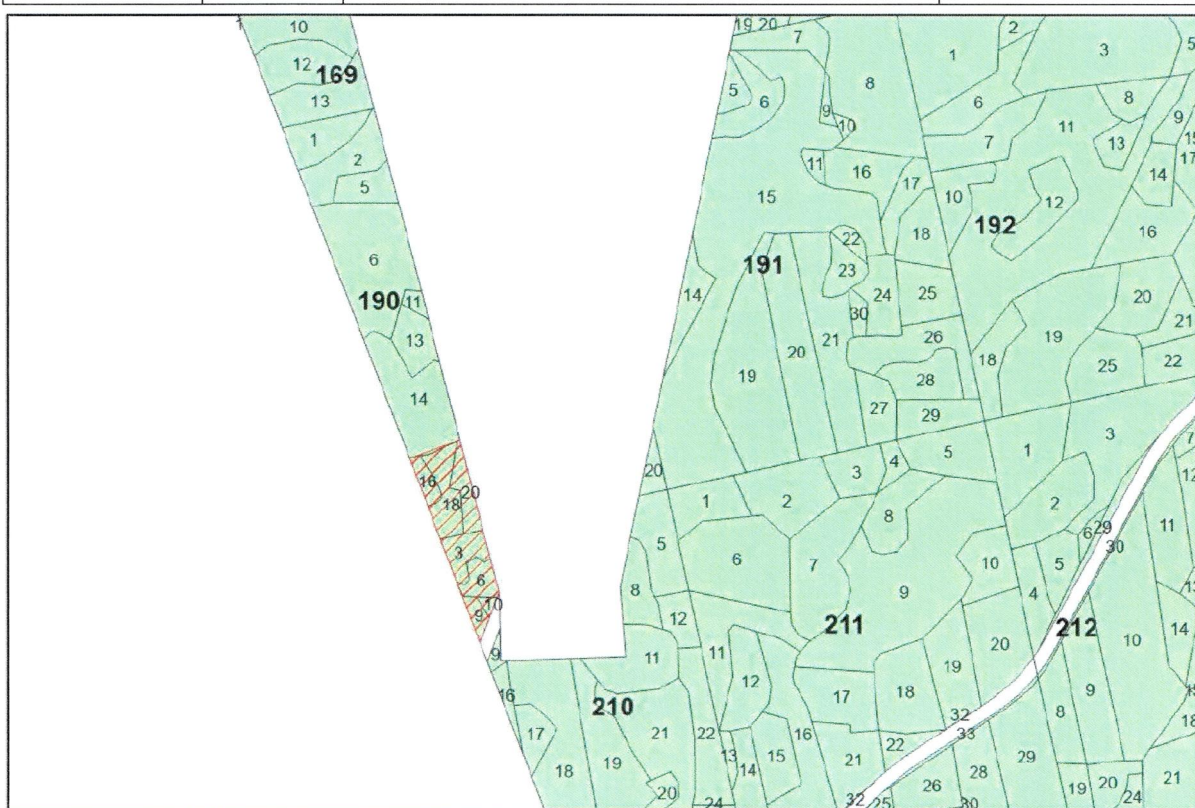

 Miško žemės plotas

 Kitomis naudmenomis paverčiamas miško žemės plotas

**Pastaba.** Prie taksacinio sklypo numerio įrašyta raidė „d“ reiškia, kad dalis miško žemės ploto taksaciniame sklype paverčiama kitomis naudmenomis.

SUDERINO:

PARENGĖ:

LK LV Įgulų aptarnavimo tarnybos  
Infrastruktūros valdymo skyriaus  
Vyr. specialistas srž. sp. Almantas Liepuonis  
2025-09-16

*Alco*

**ŠALČININKŲ IR VARĖNOS RAJONŲ  
RŪDNINKŲ GIRIOS IR PIRČIUPIŲ KADASTRO VIETOVĖSE  
VĮ VALSTYBINĖS MIŠKŲ URĖDIJOS ŠALČININKŲ IR VARĖNOS PADALINIŲ  
RŪDNINKŲ IR PRIČIUPIŲ GIRININKIJŲ  
VALSTYBINĖS REIKŠMĖS MIŠKŲ PLOTŲ IŠJUNGIMAS  
M 1:10 000**

Girininkija	Kvartalo Nr.	Taksacinio sklypo Nr.	Kitomis naudmenomis paverčiamas miško žemės plotas, ha
Pirčiupių	183	16d, 17d.	1,35
Pirčiupių	184	10d, 11d, 12d.	1,60
Rūdninkų	159	29d, 32d, 33d, 34d, 35d, 36d, 38d.	1,84

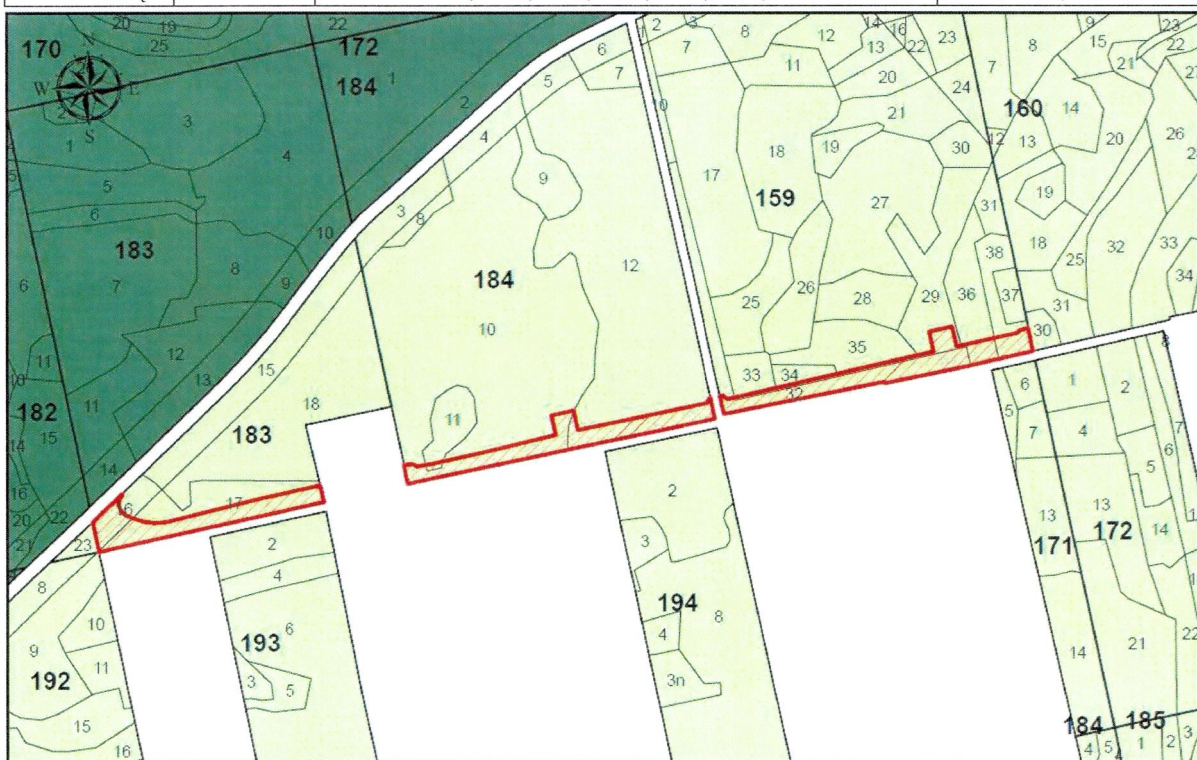

Valstybinės reikšmės miškai
  Miško žemės plotas
  Kitomis naudmenomis paverčiamas miško žemės plotas

**Pastaba.** Prie taksacinio sklypo numerio įrašyta raidė „d“ reiškia, kad dalis miško žemės ploto taksaciniame sklype paverčiama kitomis naudmenomis.

SUDERINO:

PARENGĖ:

LK LV Įgulų aptarnavimo tarnybos  
Infrastruktūros valdymo skyriaus  
Vyr. specialistas srž. sp. Almantas Liepuonis  
2025-09-16

**ŠALČININKŲ RAJONO  
RŪDNINKŲ GIRIOS KADASTRO VIETOVĖS  
VĮ VALSTYBINĖS MIŠKŲ URĖDIJOS ŠALČININKŲ PADALINIO  
RŪDNINKŲ GIRININKIJOS  
VALSTYBINĖS REIKŠMĖS MIŠKŲ PLOTŲ IŠJUNGIMAS  
M 1:10 000**

Girininkija	Kvartalo Nr.	Taksacinio sklypo Nr.	Kitomis naudmenomis paverčiamas miško žemės plotas, ha
Rūdninkų	160	30d, 31d, 32d, 33d, 34d, 38d, 39d.	1,63
Rūdninkų	161	15d, 16d, 18d, 19d, 20d.	0,76
Rūdninkų	173	4d, 5d, 7d, 8d, 10d.	0,79
Rūdninkų	174	1d, 2d, 5d, 6d, 7d.	1,51

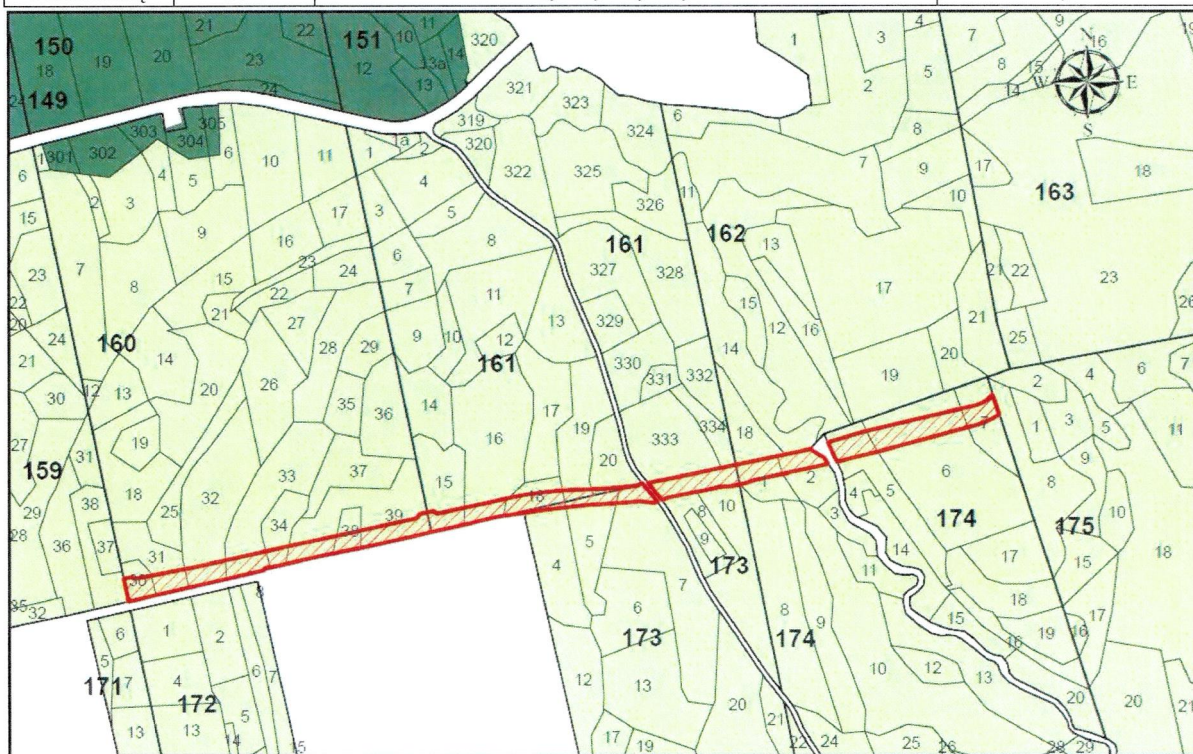

 Valstybinės reikšmės miškai

 Kitomis naudmenomis paverčiamas miško žemės plotas

 Miško žemės plotas

**Pastaba.** Prie taksacinio sklypo numerio įrašyta raidė „d“ reiškia, kad dalis miško žemės ploto taksaciniame sklype paverčiama kitomis naudmenomis.

SUDERINO:

PARENGĖ:

LK LV Įgulų aptarnavimo tarnybos  
Infrastruktūros valdymo skyriaus  
Vyr. specialistas srž. sp. Almantas Liepuonis  
2025-09-16



**ŠALČININKŲ RAJONO  
RŪDNINKŲ GIRIOS KADASTRO VIETOVĖS  
VĮ VALSTYBINĖS MIŠKŲ URĖDIJOS ŠALČININKŲ PADALINIO  
RŪDNINKŲ GIRININKIJOS  
VALSTYBINĖS REIKŠMĖS MIŠKŲ PLOTŲ IŠJUNGIMAS  
M 1:10 000**

Girininkija	Kvartalo Nr.	Taksacinio sklypo Nr.	Kitomis naudmenomis paverčiamas miško žemės plotas, ha
Rūdninkų	163	1d, 2d, 3d, 4d, 5d, 6d, 7d, 8d, 9d, 10d, 11d, 12d, 13d, 14d, 17d, 21, 22d, 23d, 25d, 27d.	5,29
Rūdninkų	175	1d, 2d, 8d.	0,28

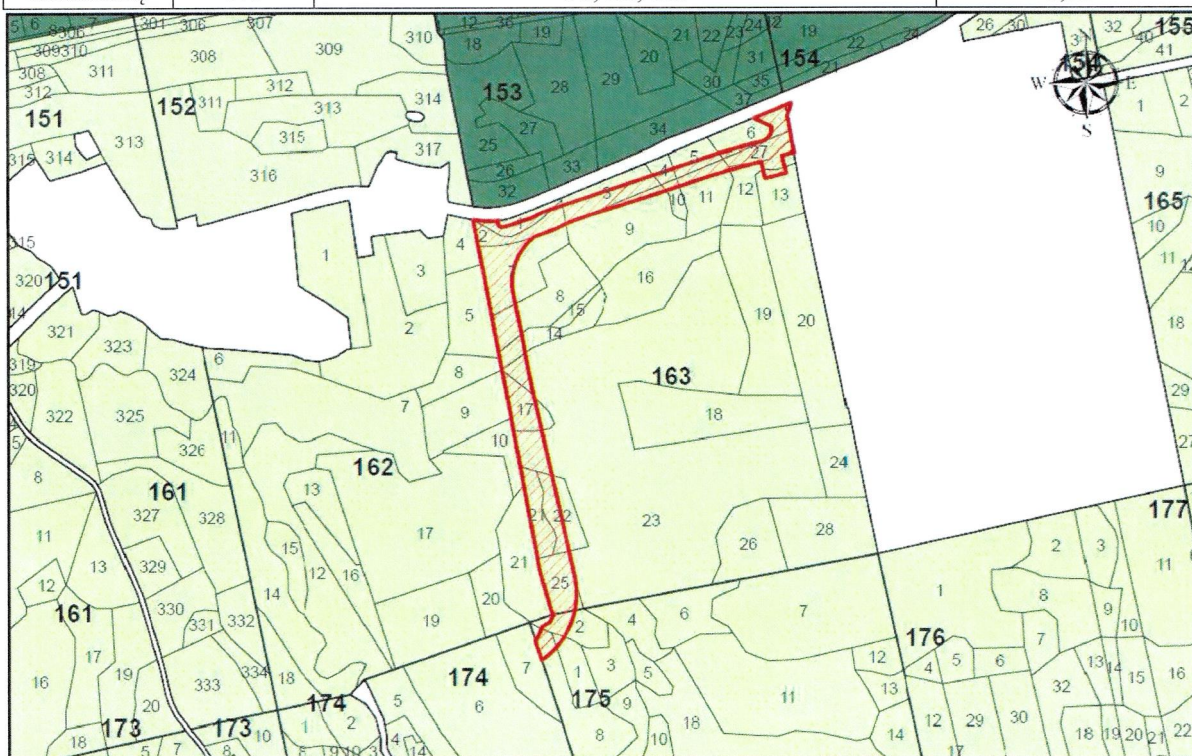

**Pastaba.** Prie taksacinio sklypo numerio įrašyta raidė „d“ reiškia, kad dalis miško žemės ploto taksaciniame sklype paverčiama kitomis naudmenomis.

SUDERINO:

PARENGĖ:

LK LV Įgulų aptarnavimo tarnybos  
Infrastruktūros valdymo skyriaus  
Vyr. specialistas srž. sp. Almantas Liepuonis  
2025-09-16

**ŠALČININKŲ IR VARĖNOS RAJONŲ  
RŪDNINKŲ GIRIOS IR PUSČIOS KADASTRO VIETOVĖSE  
VĮ VALSTYBINĖS MIŠKŲ URĖDIJOS ŠALČININKŲ IR VARĖNOS PADALINIŲ  
GIRIOS IR ŽYGMANTIŠKIŲ GIRININKIJŲ  
VALSTYBINĖS REIKŠMĖS MIŠKŲ PLOTŲ IŠJUNGIMAS  
M 1:10 000**

Girininkija	Kvartalo Nr.	Taksacinio sklypo Nr.	Kitomis naudmenomis paverčiamas miško žemės plotas, ha
Girios	121	5d,6d.	2,33
Girios	142	1d, 5d.	2,18
Žygmantiškių	27	3d, 4d, 5d, 7d, 9.	5,91

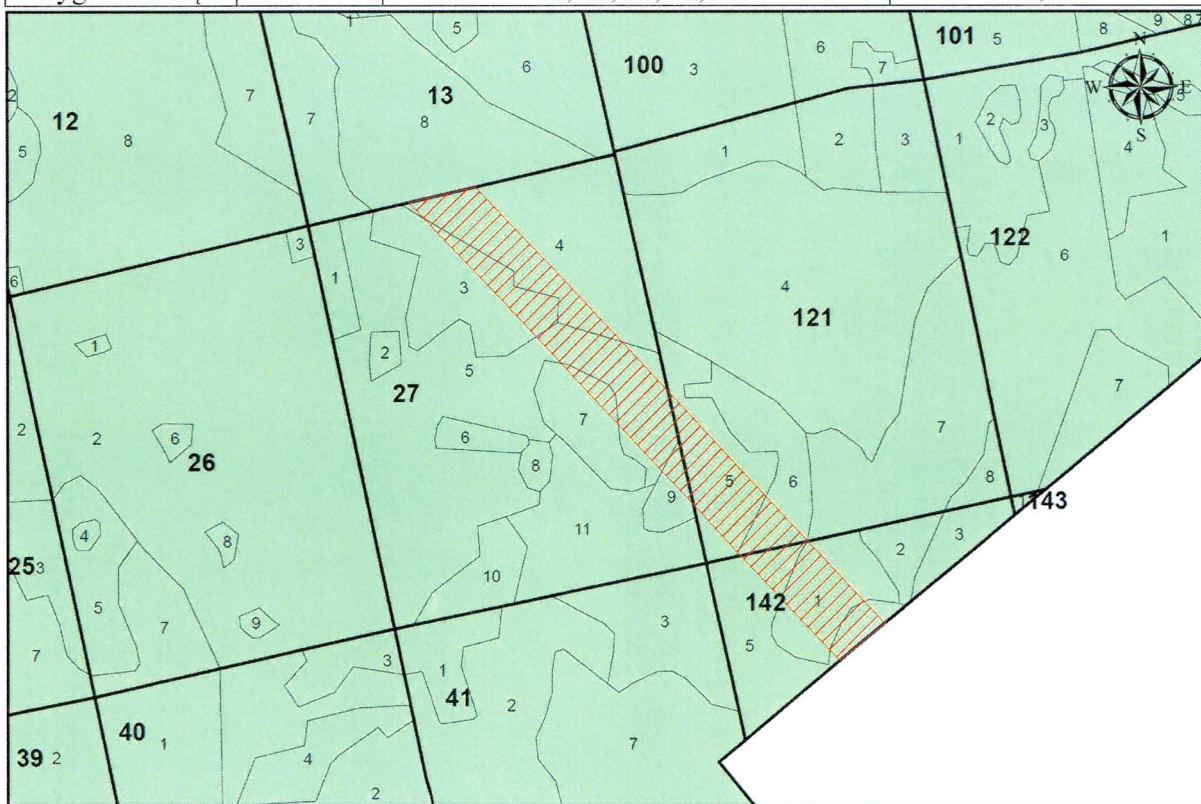

 Miško žemės plotas



Kitomis naudmenomis paverčiamas miško žemės plotas

**Pastaba.** Prie taksacinio sklypo numerio įrašyta raidė „d“ reiškia, kad dalis miško žemės ploto taksaciniame sklype paverčiama kitomis naudmenomis.

SUDERINO:

PARENGĖ:

LK LV Įgulų aptarnavimo tarnybos  
Infrastruktūros valdymo skyriaus  
Vyr. specialistas srž. sp. Almantas Liepuonis  
2025-09-16

**VARĖNOS RAJONO  
PUSČIOS MIŠKO KADASTRO VIETOVĖ  
VĮ VALSTYBINĖS MIŠKŲ URĖDIJOS VARĖNOS PADALINIO  
PRIČIUPIŲ IR ŽYGMANTIŠKIŲ GIRININKIJŲ  
VALSTYBINĖS REIKŠMĖS MIŠKŲ PLOTŲ IŠJUNGIMAS  
M 1:10 000**

Girininkija	Kvartalo Nr.	Taksacinio sklypo Nr.	Kitomis naudmenomis paverčiamas miško žemės plotas, ha
Žygmantiškių	12	7d, 8d.	3,47
Žygmantiškių	13	1d, 7d, 8d.	4,59
Pirčiupių	290	8d, 9, 10d, 15d, 18d, 19d, 20d.	5,21

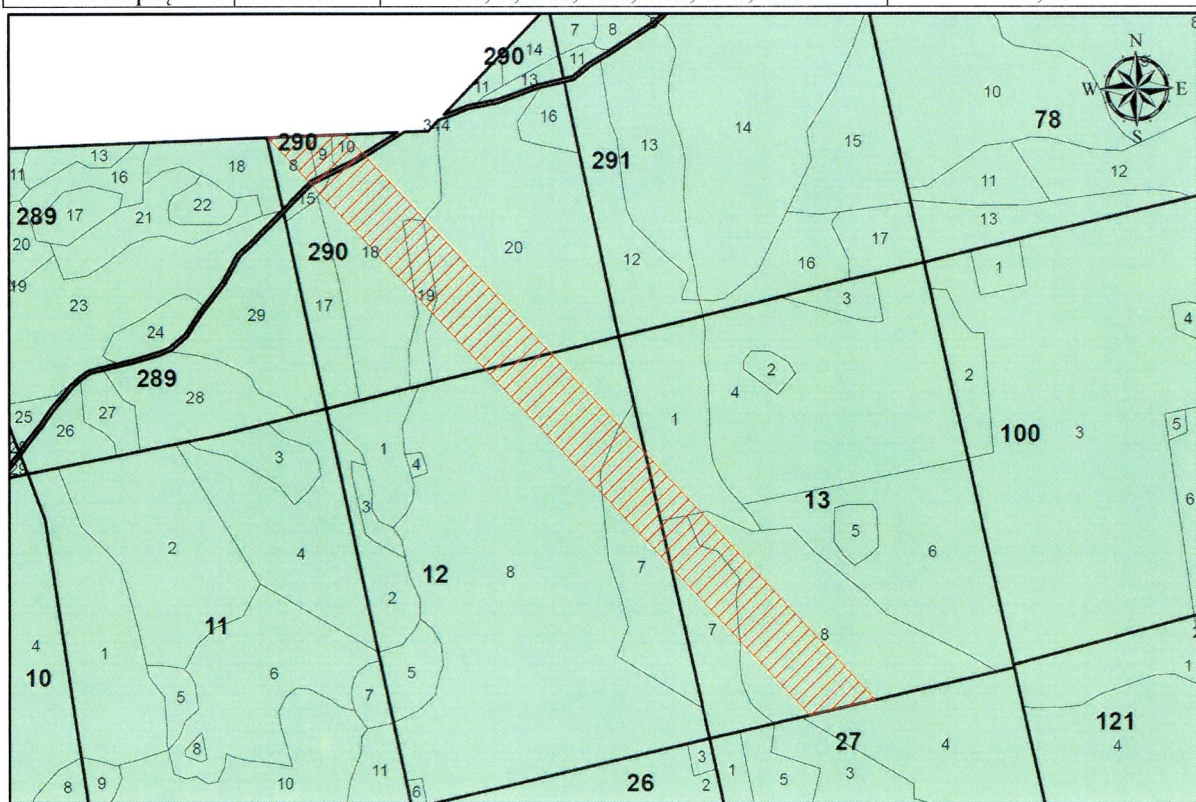

 Miško žemės plotas

 Kitomis naudmenomis paverčiamas miško žemės plotas

**Pastaba.** Prie taksacinio sklypo numero įrašyta raidė „d“ reiškia, kad dalis miško žemės ploto taksaciniame sklype paverčiama kitomis naudmenomis.

SUDERINO:

PARENGĖ:

LK LV Įgulų aptarnavimo tarnybos  
Infrastruktūros valdymo skyriaus  
Vyr. specialistas srž. sp. Almantas Liepuonis  
2025-09-16



**ŠALČININKŲ RAJONO  
RŪDNINKŲ GIRIOS KADASTRO VIETOVĖ  
VĮ VALSTYBINĖS MIŠKŲ URĖDIJOS ŠALČININKŲ PADALINIO  
GIRIOS GIRININKIJOS  
VALSTYBINĖS REIKŠMĖS MIŠKŲ PLOTŲ IŠJUNGIMAS  
M 1:10 000**

Girininkija	Kvartalo Nr.	Taksacinio sklypo Nr.	Kitomis naudmenomis paverčiamas miško žemės plotas, ha
Girios	100	3d.	2,10
Girios	101	1d, 2d, 5d, 6d, 8d, 9.	6,67
Girios	122	1d, 5d.	2,27
Girios	123	3d, 4d, 6d, 7d.	2,54



 Miško žemės plotas

 Kitomis naudmenomis paverčiamas miško žemės plotas

**Pastaba.** Prie taksacinio sklypo numerio įrašyta raidė „d“ reiškia, kad dalis miško žemės ploto taksaciniame sklype paverčiama kitomis naudmenomis.

SUDERINO:

PARENGĖ:

LK LV Įgulų aptarnavimo tarnybos  
Infrastruktūros valdymo skyriaus  
Vyr. specialistas srž. sp. Almantas Liepuonis  
2025-09-16



**VARĖNOS IR ŠALČINIKŲ RAJONŲ  
RŪDNINKŲ GIRIOS IR PUSČIOS MIŠKO KADASTRO VIETOVĖSE  
VĮ VALSTYBINĖS MIŠKŲ URĖDIJOS VARĖNOS IR ŠALČINIKŲ PADALINIŲ  
PRIČIUPIŲ IR GIRIOS GIRININKIJŲ  
VALSTYBINĖS REIKŠMĖS MIŠKŲ PLOTŲ IŠJUNGIMAS**

Girininkija	Kvartalo Nr.	Taksacinio sklypo Nr.	Kitomis naudmenomis paverčiamas miško žemės plotas, ha
Girios	78	1d, 2d, 6d, 7d, 9d, 10d, 12d, 13d, 14d.	7,29
Pirčiupių	291	3d, 4d, 5d, 10d, 14d.	1,87
Pirčiupių	278	18d, 19d, 20d, 21d.	1,01

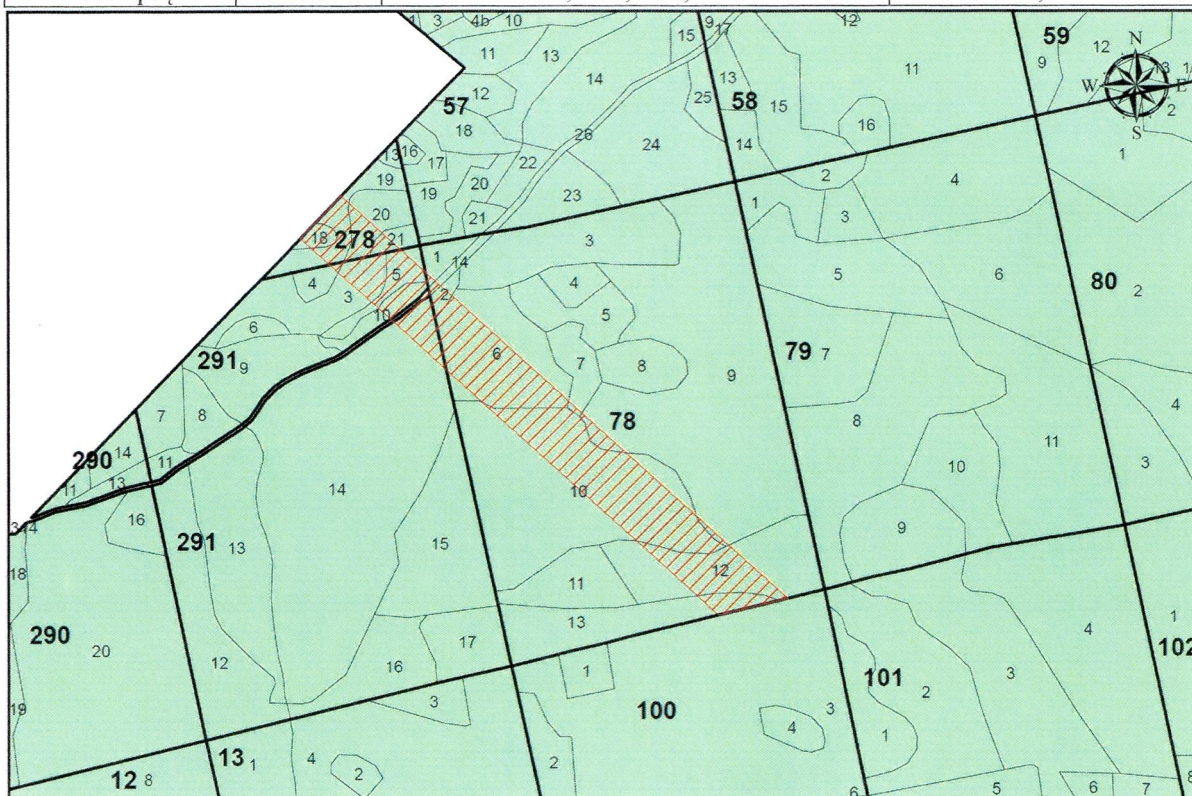

 Miško žemės plotas

 Kitomis naudmenomis paverčiamas miško žemės plotas

**Pastaba.** Prie taksacinio sklypo numero įrašyta raidė „d“ reiškia, kad dalis miško žemės ploto taksaciniame sklype paverčiama kitomis naudmenomis.

SUDERINO:

PARENGĖ:

LK LV Įgūlių aptarnavimo tarnybos  
Infrastruktūros valdymo skyriaus  
Vyr. specialistas srž. sp. Almantas Liepuonis  
2025-09-16



**DETALŪS METADUOMENYS**

<b>Dokumento sudarytojas (-ai)</b>	VI Valstybinių miškų urėdija 132340880, Savanorių pr. 176
<b>Dokumento pavadinimas (antraštė)</b>	DĖL MIŠKŲ PLOTŲ SCHEMŲ DERINIMO
<b>Dokumento registracijos data ir numeris</b>	2025-09-23 Nr. 77-S-15283-2025
<b>Dokumento gavimo data ir dokumento gavimo registracijos numeris</b>	2025-09-24 Nr. G-1474
<b>Dokumento specifikacijos identifikavimo žymuo</b>	ADOC-V1.0
<b>Parašo paskirtis</b>	Pasirašymas
<b>Parašą sukūrusio asmens vardas, pavardė ir pareigos</b>	Mindaugas Petkevičius, Miškininkystės direktorius, Miškininkystės padalinys
<b>Sertifikatas išduotas</b>	MINDAUGAS PETKEVIČIUS LT
<b>Parašo sukūrimo data ir laikas</b>	2025-09-23 16:03:23 (GMT+03:00)
<b>Parašo formatas</b>	XAdES-T
<b>Laiko žymoje nurodytas laikas</b>	2025-09-23 16:03:40 (GMT+03:00)
<b>Informacija apie sertifikavimo paslaugų teikėją</b>	EID-SK 2016, AS Sertifitseerimiskeskus EE
<b>Sertifikato galiojimo laikas</b>	2023-05-18 12:39:15 – 2028-05-16 23:59:59
<b>Informacija apie būdus, naudotus metaduomenų vientisumui užtikrinti</b>	"Gauto dokumento registravimas" paskirties metaduomenų vientisumas užtikrintas naudojant "RCSC IssuingCA-2, VI Registru Centras - i.k. 124110246 LT" išduotą sertifikatą "Dokumentų valdymo sistema DokVIS, Lietuvos Respublikos krašto apsaugos ministerija, į.k. 188602751 LT", sertifikatas galioja nuo 2024-12-18 13:34:30 iki 2027-12-18 13:34:30
<b>Pagrindinio dokumento priedų skaičius</b>	1
<b>Pagrindinio dokumento pridedamų dokumentų skaičius</b>	–
<b>Priedamo dokumento sudarytojas (-ai)</b>	–
<b>Priedamo dokumento pavadinimas (antraštė)</b>	–
<b>Priedamo dokumento registracijos data ir numeris</b>	–
<b>Programinės įrangos, kuria naudojantis sudarytas elektroninis dokumentas, pavadinimas</b>	Elpako v.20250822.1
<b>Informacija apie elektroninio dokumento ir elektroninio (-ių) parašo (-ų) tikrinimą (tikrinimo data)</b>	Atitinka specifikacijos keliamus reikalavimus. Visi dokumente esantys elektroniniai parašai galioja (2025-09-24 08:16:13)
<b>Paieškos nuoroda</b>	–
<b>Papildomi metaduomenys</b>	Nuorašą suformavo 2025-09-24 08:16:13 Dokumentų valdymo sistema Avilyš