



## VARĖNOS RAJONO SAVIVALDYBĖS MERAS

Vytauto g. 12, 65184 Varėna, tel. (8 310) 32 000, faks. (8 310) 51 200, el. p. [meras@varena.lt](mailto:meras@varena.lt).

---

Lietuvos kariuomenės logistikos valdybos  
Įgulių aptarnavimo tarnybai  
[iat@mil.lt](mailto:iat@mil.lt)

2025-09- Nr. PSD-  
Į 2025-09-18 Nr. IS-628

### **DĖL VALSTYBINĖS REIKŠMĖS MIŠKŲ PLOTŲ TIKSLINIMO SCHEMŲ DERINIMO**

Atsakydami į Jūsų 2025-09-18 raštą Nr. IS-628 „Dėl miškų plotų schemų derinimo“ informuojame, kad neprieštaraujame Jūsų pateiktose miškų plotų tikslinimo schemose nurodytų Rūdinkų kariniam poligonui priklausančių miško žemės plotų, esančių Varėnos rajono savivaldybės teritorijoje, pavertimui kitomis naudmenomis bei šių plotų išbraukimui iš valstybinės reikšmės miškų.

Siunčiame suderintas valstybinės reikšmės miškų plotų, esančių Varėnos rajono savivaldybės teritorijoje, išjungimo iš valstybinės reikšmės miškų schemas.

PRIDEDAMA. 6 lapai.

Savivaldybės meras

Algis Kašėta

**VARĖNOS RAJONO  
PUSČIOS MIŠKAS KADASTRO VIETOVĖS  
VĮ VALSTYBINĖS MIŠKŲ URĖDIJOS VARĖNOS PADALINIO  
ŽYGMANTIŠKIŲ GIRININKIJOS  
VALSTYBINĖS REIKŠMĖS MIŠKŲ PLOTŲ IŠJUNGIMAS  
M 1:10 000**

Girininkija	Kvartalo Nr.	Taksacinio sklypo Nr.	Kitomis naudmenomis paverčiamas miško žemės plotas, ha
Žygmantiškių	6	24d, 25d.	0,35
Žygmantiškių	19	18d, 19d, 20d, 21, 22.	1,38
Žygmantiškių	20	3d, 4d, 5d, 6, 7, 8d, 9d, 10, 11 12, 13, 14, 15, 16, 17, 18, 19.	31,17
Žygmantiškių	21	1d, 5, 6, 7d, 8d, 10, 11d, 12d.	21,37

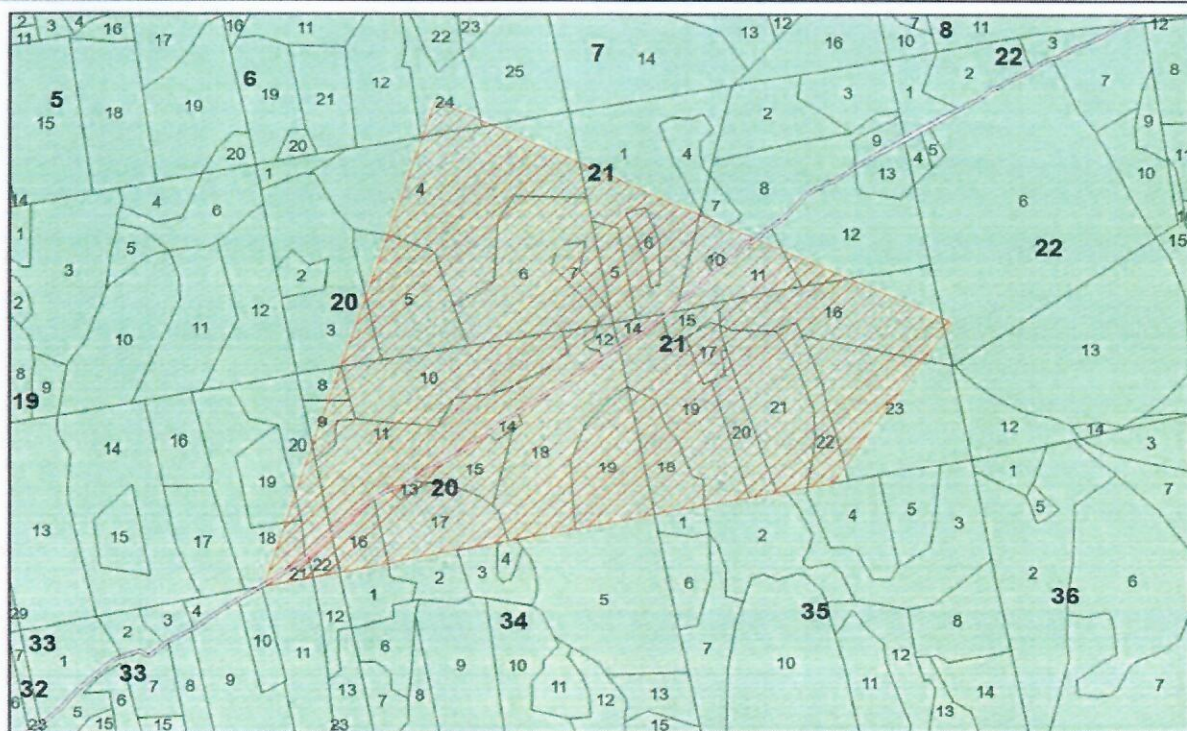

□ Miško žemės plotas

▨ Kitomis naudmenomis paverčiamas miško žemės plotas

**Pastaba.** Prie taksacinio sklypo numerio įrašyta raidė „d“ reiškia, kad dalis miško žemės ploto taksaciniame sklype paverčiama kitomis naudmenomis.

SUDERINO:

Varėnos r. sav. administracijos  
Turto valdymo skyriaus  
vyr. specialistas

2025-09-29  
Antanas Labanauskas

PARENGĖ:

LK LV Įgulų aptarnavimo tarnybos  
Infrastruktūros valdymo skyriaus  
Vyr. specialistas srž. sp. Almantas Liepuonis  
2025-09-16

*Alto*

**VARĖNOS RAJONO  
PUSČIOS MIŠKAS KADASTRO VIETOVĖS  
VĮ VALSTYBINĖS MIŠKŲ URĖDIJOS VARĖNOS PADALINIO  
ŽYGMANTIŠKIŲ GIRININKIJOS  
VALSTYBINĖS REIKŠMĖS MIŠKŲ PLOTŲ IŠJUNGIMAS  
M 1:10 000**

Girininkija	Kvartalo Nr.	Taksacinio sklypo Nr.	Kitomis naudmenomis paverčiamas miško žemės plotas, ha
Žygmantiškių	33	8d, 9d, 10d, 11, 12, 13, 14d, 15d, 16d, 17d, 18, 19, 20, 21, 22, 23, 24, 25, 26.	23,05
Žygmantiškių	34	1, 2, 3, 4, 5, 6, 7, 8, 9, 10d, 11, 12d, 13d, 14d, 15d, 16.	29,71
Žygmantiškių	46	4d, 5d, 6d, 7d, 8d, 15d.	5,19
Žygmantiškių	47	1, 2, 3, 4, 5, 6d, 7d, 8d, 10d, 11d, 12d, 13, 14d, 15d, 19d, 23d.	21,07
Žygmantiškių	48	1d, 2d, 5d.	0,84

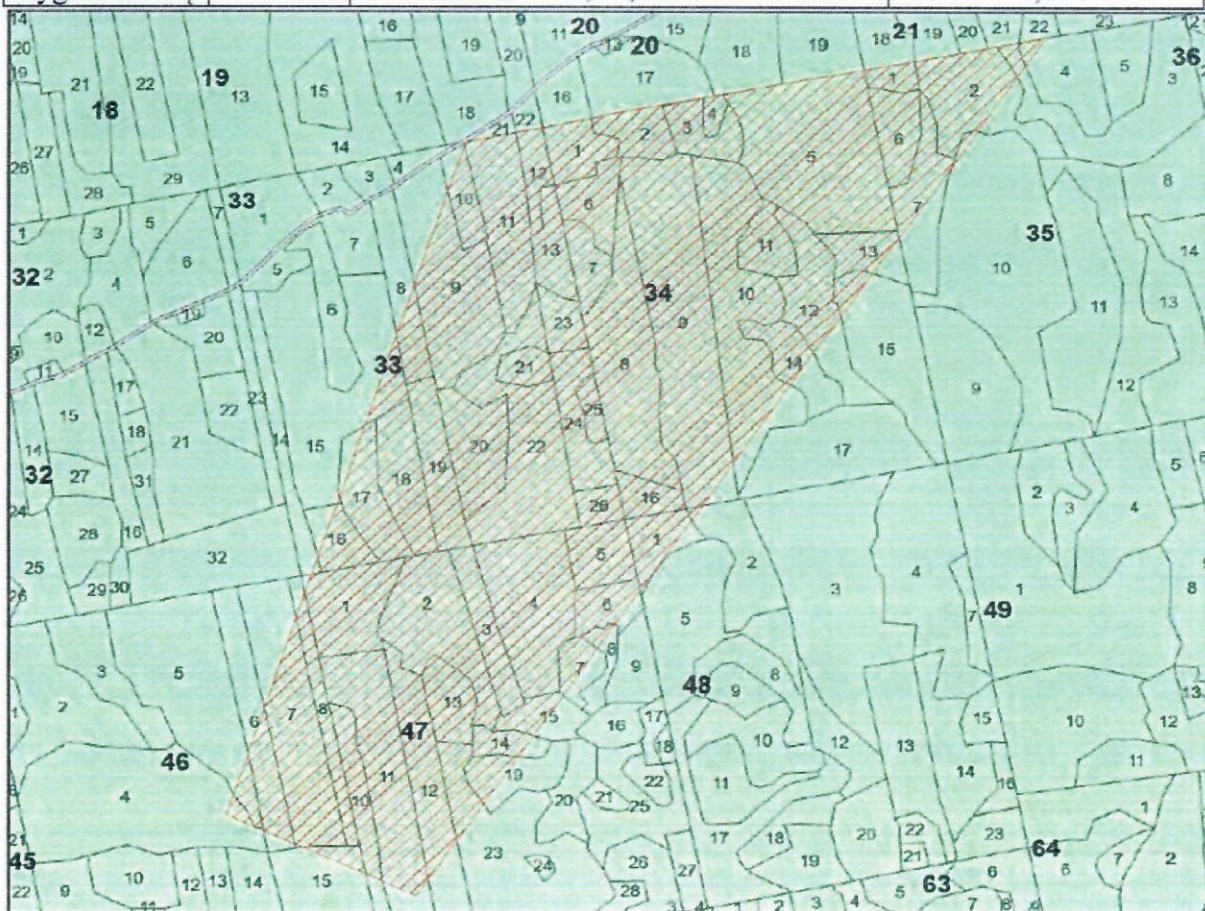

**Pastaba.** Prie taksacinio sklypo numerio įrašyta raidė „d“ reiškia, kad dalis miško žemės ploto taksaciniame sklype paverčiama kitomis naudmenomis.

**SUDERINO:**

Varėnos r. sav. administracijos  
Turto valdymo skyriaus  
vyriausiasis specialistas

2025-09-29  
Antanas Labanauskas

**PARENGĖ:**

LK LV Įgūlių aptarnavimo tarnybos  
Infrastruktūros valdymo skyriaus  
Vyr. specialistas srž. sp. Almantas Liepuonis  
2025-09-16

*Allo*

**ŠALČININKŲ IR VARĖNOS RAJONŲ  
RŪDNINKŲ GIRIOS IR PIRČIUPIŲ KADASTRO VIETOVĖSE  
VĮ VALSTYBINĖS MIŠKŲ URĖDIJOS ŠALČININKŲ IR VARĖNOS PADALINIŲ  
RŪDNINKŲ IR PIRČIUPIŲ GIRININKIJŲ  
VALSTYBINĖS REIKŠMĖS MIŠKŲ PLOTŲ IŠJUNGIMAS  
M 1:10 000**

Girininkija	Kvartalo Nr.	Taksacinio sklypo Nr.	Kitomis naudmenomis paverčiamas miško žemės plotas, ha
Pirčiupių	183	16d, 17d.	1,35
Pirčiupių	184	10d, 11d, 12d.	1,60
Rūdninkų	159	29d, 32d, 33d, 34d, 35d, 36d, 38d.	1,84

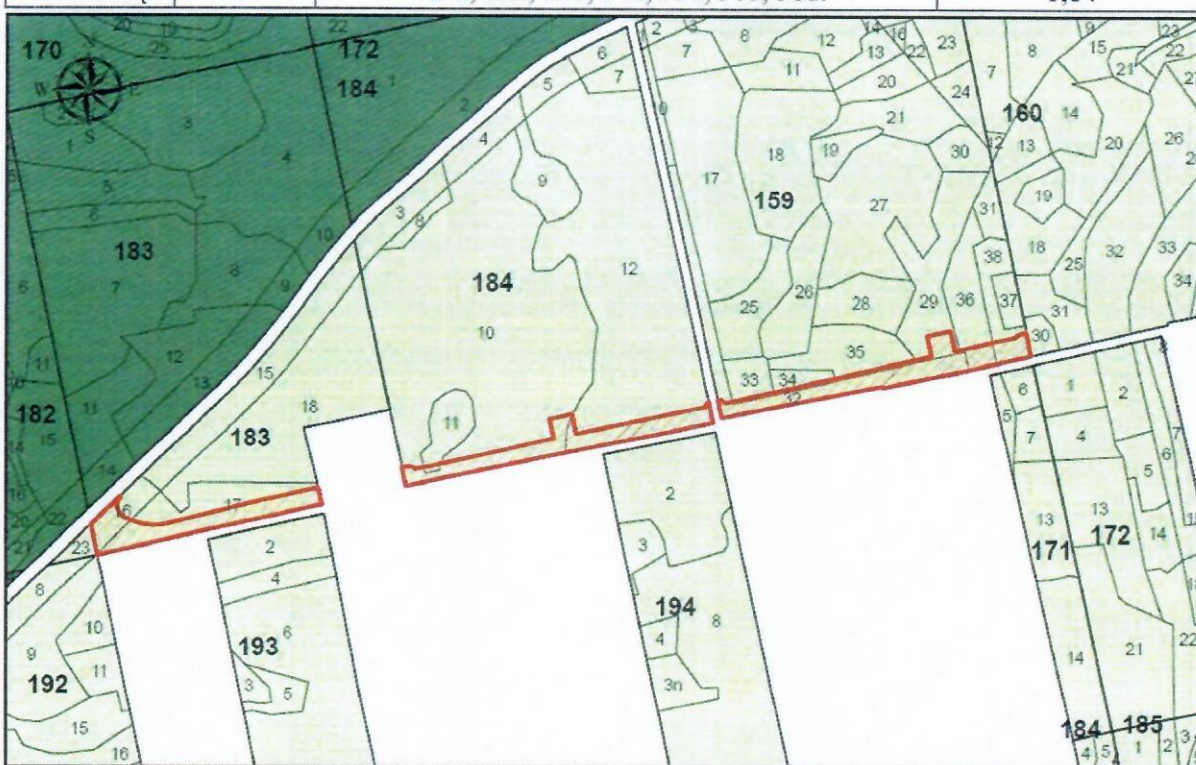

- Valstybinės reikšmės miškai
  Kitomis naudmenomis paverčiamas miško žemės plotas
  Miško žemės plotas

**Pastaba.** Prie taksacinio sklypo numerio įrašyta raidė „d“ reiškia, kad dalis miško žemės ploto taksaciniame sklype paverčiama kitomis naudmenomis.

SUDERINO:

PARENGĖ:

LK LV Įgulų aptarnavimo tarnybos  
Infrastruktūros valdymo skyriaus  
Vyr. specialistas srž. sp. Almantas Liepuonis  
2025-09-16

Varėnos r. sav. administracijos  
Turto valdymo skyriaus  
vyr. specialistas  
2025-09-29  
Martynas Labanauskas

*Alma*

**ŠALČININKŲ IR VARĖNOS RAJONŲ  
RŪDNINKŲ GIRIOS IR PUSČIOS KADASTRO VIETOVĖSE  
VĮ VALSTYBINĖS MIŠKŲ URĖDIJOS ŠALČININKŲ IR VARĖNOS PADALINIŲ  
GIRIOS IR ŽYGMANTIŠKIŲ GIRININKIJŲ  
VALSTYBINĖS REIKŠMĖS MIŠKŲ PLOTŲ IŠJUNGIMAS  
M 1:10 000**

Girininkija	Kvartalo Nr.	Taksacinio sklypo Nr.	Kitomis naudmenomis paverčiamas miško žemės plotas, ha
Girios	121	5d,6d.	2,33
Girios	142	1d, 5d.	2,18
Žygantiškių	27	3d, 4d, 5d, 7d, 9.	5,91

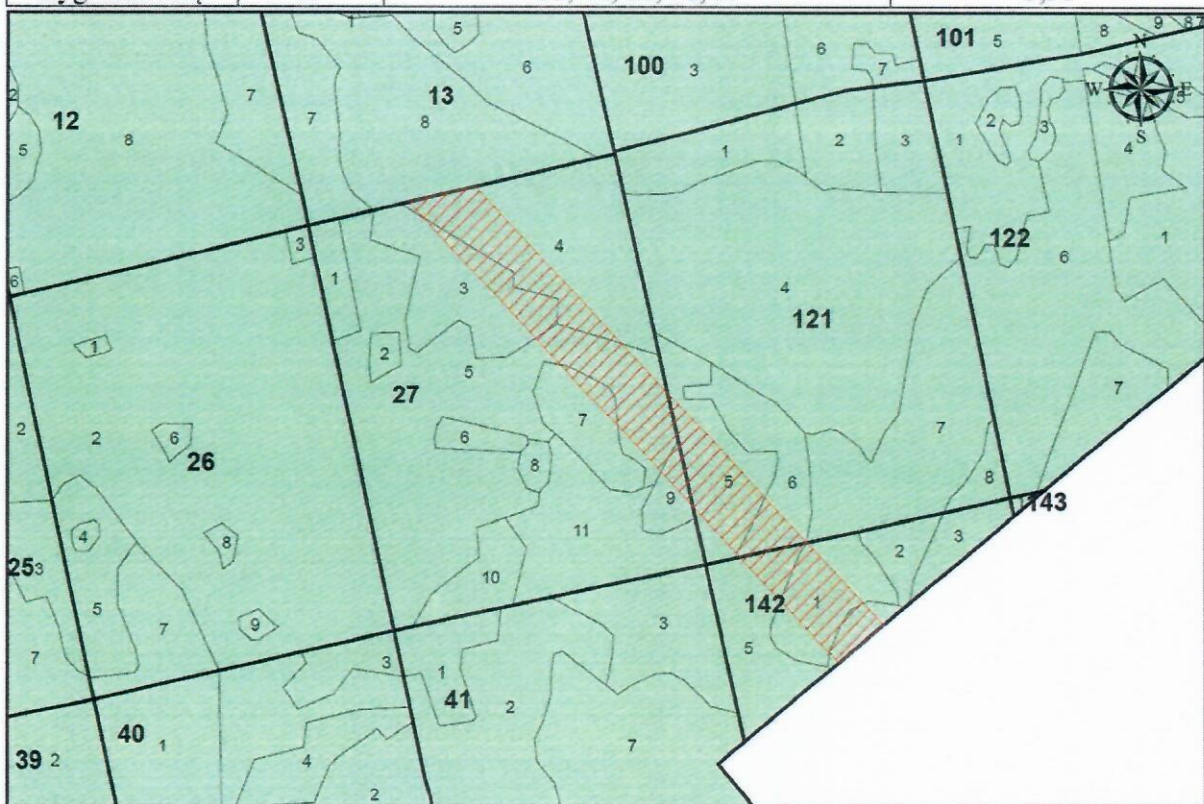

Miško žemės plotas
  Kitomis naudmenomis paverčiamas miško žemės plotas

**Pastaba.** Prie taksacinio sklypo numerio įrašyta raidė „d“ reiškia, kad dalis miško žemės ploto taksaciniame sklype paverčiama kitomis naudmenomis.

SUDERINO:

PARENGĖ:

LK LV Įgulių aptarnavimo tarnybos  
Infrastruktūros valdymo skyriaus  
Vyr. specialistas srž. sp. Almantas Liepuonis  
2025-09-16

Varėnos r. sav. administracijos  
Turto valdymo skyriaus  
vyr. specialistas

2025-09-29  
Almantas Labanauskas

*Alu*

**VARĖNOS RAJONO  
PUSČIOS MIŠKO KADASTRO VIETOVĖ  
VĮ VALSTYBINĖS MIŠKŲ URĖDIJOS VARĖNOS PADALINIO  
PRIČIUPIŲ IR ŽYGMANTIŠKIŲ GIRININKIJŲ  
VALSTYBINĖS REIKŠMĖS MIŠKŲ PLOTŲ IŠJUNGIMAS  
M 1:10 000**

Girininkija	Kvartalo Nr.	Taksacinio sklypo Nr.	Kitomis naudmenomis paverčiamas miško žemės plotas, ha
Žygmantiškių	12	7d, 8d.	3,47
Žygmantiškių	13	1d, 7d, 8d.	4,59
Pirčiupių	290	8d, 9, 10d, 15d, 18d, 19d, 20d.	5,21

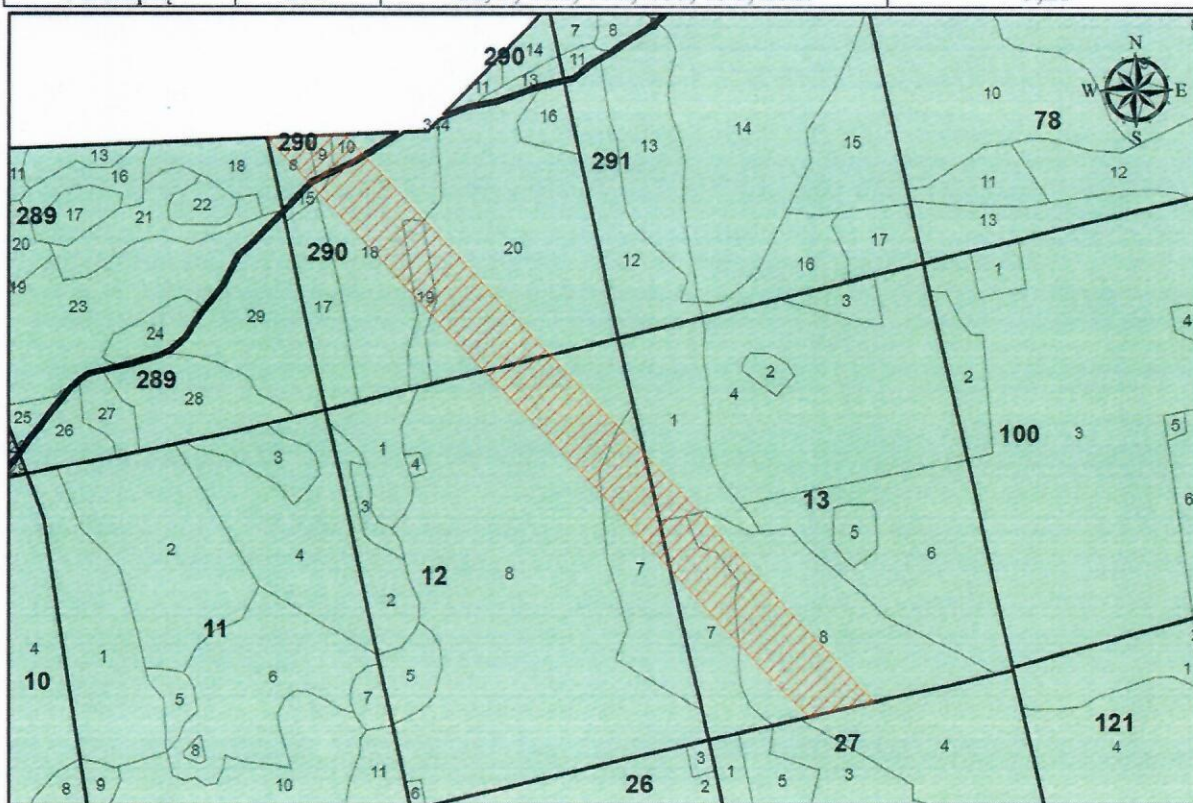

 Miško žemės plotas

 Kitomis naudmenomis paverčiamas miško žemės plotas

**Pastaba.** Prie taksacinio sklypo numerio įrašyta raidė „d“ reiškia, kad dalis miško žemės ploto taksaciniame sklype paverčiama kitomis naudmenomis.

SUDERINO:

PARENGĖ:

Varėnos r. sav. administracijos  
Turto valdymo skyriaus  
vyr. specialistas

*Antanas Labanauskas*  
2025-09-16

LK LV Įgulų aptarnavimo tarnybos  
Infrastruktūros valdymo skyriaus  
Vyr. specialistas srž. sp. Almantas Liepuonis  
2025-09-16

*Almantas Liepuonis*

**VARĖNOS IR ŠALČINIKŲ RAJONŲ  
RŪDNINKŲ GIROS IR PUSČIOS MIŠKO KADASTRO VIETOVĖSE  
VĮ VALSTYBINĖS MIŠKŲ URĖDIJOS VARĖNOS IR ŠALČININKŲ PADALINIŲ  
PRĮČIUPIŲ IR GIROS GIRININKIJŲ  
VALSTYBINĖS REIKŠMĖS MIŠKŲ PLOTŲ IŠJUNGIMAS**

Girininkija	Kvartalo Nr.	Taksacinio sklypo Nr.	Kitomis naudmenomis paverčiamas miško žemės plotas, ha
Girios	78	1d, 2d, 6d, 7d, 9d, 10d, 12d, 13d, 14d.	7,29
Pirčiupių	291	3d, 4d, 5d, 10d, 14d.	1,87
Pirčiupių	278	18d, 19d, 20d, 21d.	1,01

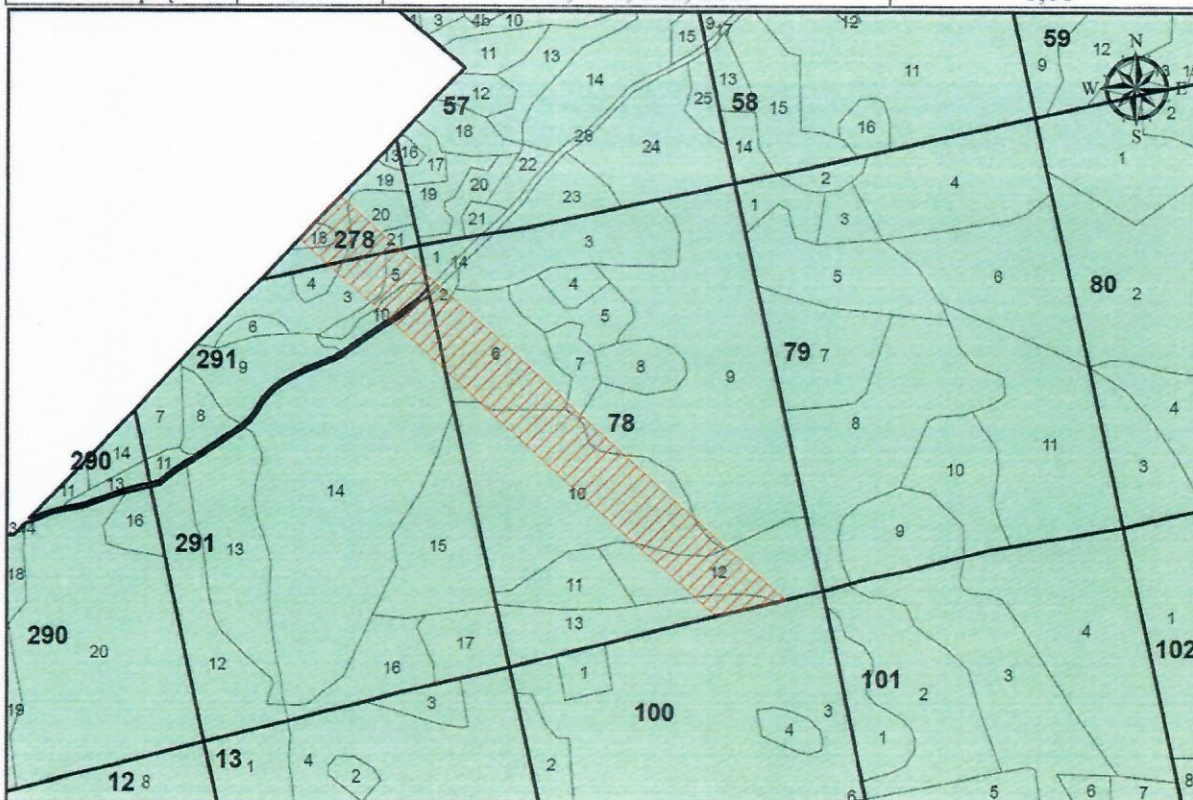

 Miško žemės plotas

 Kitomis naudmenomis paverčiamas miško žemės plotas

**Pastaba.** Prie taksacinio sklypo numerio įrašyta raidė „d“ reiškia, kad dalis miško žemės ploto taksaciniame sklype paverčiama kitomis naudmenomis.

SUDERINO:

PARENGĖ:

Varėnos r. sav. administracijos  
Turto valdymo skyriaus  
vyriausioji specialistė

*2025-09-16*  
Antanas Labanauskas

LK LV Įgulų aptarnavimo tarnybos  
Infrastruktūros valdymo skyriaus  
Vyr. specialistas srž. sp. Almantas Liepuonis  
2025-09-16

*Alco*

**DETALŪS METADUOMENYS**

<b>Dokumento sudarytojas (-ai)</b>	Varėnos rajono savivaldybė 188773873, Vytauto 12, LT-65184 Varėna
<b>Dokumento pavadinimas (antraštė)</b>	DĖL VALSTYBINĖS REIKŠMĖS MIŠKŲ PLOTŲ TIKSLINIMO SCHEMŲ DERINIMO
<b>Dokumento registracijos data ir numeris</b>	2025-10-03 Nr. (24.4.) PSD-3745
<b>Dokumento gavimo data ir dokumento gavimo registracijos numeris</b>	2025-10-03 Nr. G-1556
<b>Dokumento specifikacijos identifikavimo žymuo</b>	ADOC-V1.0
<b>Parašo paskirtis</b>	Pasirašymas
<b>Parašą sukūrusio asmens vardas, pavardė ir pareigos</b>	Algis Kašėta, Meras, Meras, mero pavaduotojas
<b>Sertifikatas išduotas</b>	ALGIS KAŠĖTA LT
<b>Parašo sukūrimo data ir laikas</b>	2025-10-03 15:32:25 (GMT+03:00)
<b>Parašo formatas</b>	XAdES-T
<b>Laiko žymoje nurodytas laikas</b>	2025-10-03 16:17:18 (GMT+03:00)
<b>Informacija apie sertifikavimo paslaugų teikėją</b>	RCSC IssuingCA, VI Registru centras - i.k. 124110246 LT
<b>Sertifikato galiojimo laikas</b>	2024-01-03 10:25:15 – 2026-01-02 10:25:15
<b>Informacija apie būdus, naudotus metaduomenų vientisumui užtikrinti</b>	"Gauto dokumento registravimas" paskirties metaduomenų vientisumas užtikrintas naudojant "RCSC IssuingCA-2, VI Registru Centras - i.k. 124110246 LT" išduotą sertifikatą "Dokumentų valdymo sistema DokVIS, Lietuvos Respublikos krašto apsaugos ministerija, į.k. 188602751 LT", sertifikatas galioja nuo 2024-12-18 13:34:30 iki 2027-12-18 13:34:30
<b>Pagrindinio dokumento priedų skaičius</b>	1
<b>Pagrindinio dokumento priedamų dokumentų skaičius</b>	–
<b>Priedamo dokumento sudarytojas (-ai)</b>	–
<b>Priedamo dokumento pavadinimas (antraštė)</b>	–
<b>Priedamo dokumento registracijos data ir numeris</b>	–
<b>Programinės įrangos, kuria naudojantis sudarytas elektroninis dokumentas, pavadinimas</b>	Elpako v.20250923.1
<b>Informacija apie elektroninio dokumento ir elektroninio (-ių) parašo (-ų) tikrinimą (tikrinimo data)</b>	Atitinka specifikacijos keliamus reikalavimus. Visi dokumente esantys elektroniniai parašai galioja (2025-10-03 16:30:02)
<b>Paieškos nuoroda</b>	–
<b>Papildomi metaduomenys</b>	Nuorašą suformavo 2025-10-03 16:30:02 Dokumentų valdymo sistema Avilys