



ŠALČININKŲ RAJONO SAVIVALDYBĖS ADMINISTRACIJA

Biudžetinė įstaiga. Vilniaus g.49, LT-17116 Šalčininkai, tel. (0 380) 51233,
faks. (0 380) 51 244, el.p. priimamasis@salcininkai.lt, interneto svetainė www.salcininkai.lt
el.pristatymo dėžutės adresas 188718713
Duomenys kaupiami ir saugomi Juridinių asmenų registre, kodas 188718713.

Lietuvos kariuomenės logistikos valdybos
įgulų aptarnavimo tarnybai

2025-09- Nr. S-
Į 2025-09-18 Nr. G-(5.14 Mr)-6480

DĖL MIŠKŲ PLOTŲ SCHEMŲ DERINIMO

Atsakydami į Jūsų 2025 m. rugsėjo 18 d. raštą G-(5.14 Mr)-6480 „Dėl miškų plotų schemų derinimo“ informuojame, kad, vadovaudamiesi Valstybinės reikšmės miškų plotų schemų rengimo tvarkos aprašo, patvirtinto Lietuvos Respublikos Vyriausybės 2007 m. gruodžio 19 d. nutarimu Nr. 1369, 11 punktu, deriname parengtas valstybinių miškų plotų tikslinimo schemas (pridedama).

Šis atsakymas (raštas) per vieną mėnesį nuo gavimo dienos gali būti skundžiamas Lietuvos administracinių ginčų komisijai (Goštauto g.12-100, 01108 Vilnius) Lietuvos Respublikos ikiteisminio administracinių ginčų nagrinėjimo tvarkos įstatymo nustatyta tvarka, Regionų administracinio teismo Vilniaus rūmams (Žygimantų g. 2, 01102 Vilnius) Lietuvos Respublikos administracinių bylų teisenos įstatymo nustatyta tvarka.

PRIDEDMA. Valstybinių miškų plotų tikslinimo schemas, 17 lapų.

Savivaldybės administracijos direktorius

Gžegož Jurgo

Vladyslav Kivačinski, Statybos ir architektūros skyrius, tel.: (0 380) 20 216, el. paštas:
vladyslav.kivacinski@salcininkai.lt

**ŠALČININKŲ RAJONO
RŪDNINKŲ GIRIOS KADASTRO VIETOVĖS
VĮ VALSTYBINĖS MIŠKŲ URĖDIJOS ŠALČININKŲ PADALINIO
RŪDNINKŲ GIRININKIJOS
VALSTYBINĖS REIKŠMĖS MIŠKŲ PLOTŲ IŠJUNGIMAS**

M 1:10 000

Girininkija	Kvartalo Nr.	Taksacinio sklypo Nr.	Kitomis naudmenomis paverčiamas miško žemės plotas, ha
Rūdininkų	172	6d, 7d, 8, 10, 15, 17, 18d, 19, 20, 22d, 23, 24, 25, 26, 27.	11,42
Rūdininkų	173	1, 2, 3, 4d, 11, 12d, 14, 15, 16, 17d, 18, 19d.	12,81

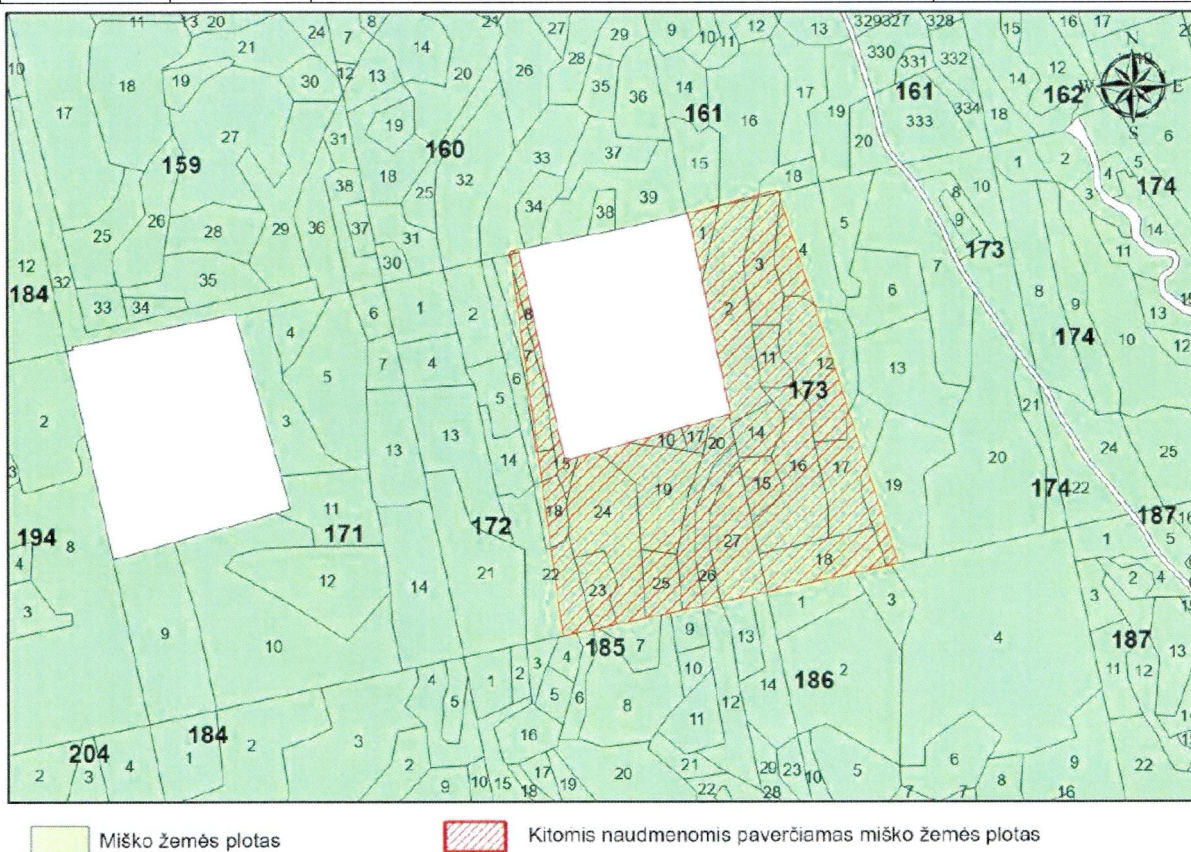

Pastaba. Prie taksacinio sklypo numerio įrašyta raidė „d“ reiškia, kad dalis miško žemės ploto taksaciniame sklype paverčiama kitomis naudmenomis.

SUDERINO:

PARENGĖ:

LK LV Įgulų aptarnavimo tarnybos
Infrastruktūros valdymo skyriaus
Vyr. specialistas srž. sp. Almantas Liepuonis
2025-09-16

**ŠALČININKŲ RAJONO
RŪDNINKŲ GIRIOS KADASTRO VIETOVĖS
VĮ VALSTYBINĖS MIŠKŲ URĖDIJOS ŠALČININKŲ PADALINIO
RŪDNINKŲ GIRININKIJOS
VALSTYBINĖS REIKŠMĖS MIŠKŲ PLOTŲ IŠJUNGIMAS**

M 1:10 000

Girininkija	Kvartalo Nr.	Taksacinio sklypo Nr.	Kitomis naudmenomis paverčiamas miško žemės plotas, ha
Rūdininkų	185	4d, 5d, 6d, 7, 8, 9, 10, 11, 12, 13, 14, 19d, 20d, 21, 22, 23, 25d, 26, 27, 28, 29, 30d, 31, 32, 33, 34, 36d, 37d, 38d.	24,39
Rūdininkų	186	1, 2, 3d, 4d, 5, 6d, 7d, 8d, 10, 11, 12d, 13d, 14d, 15d.	16,70

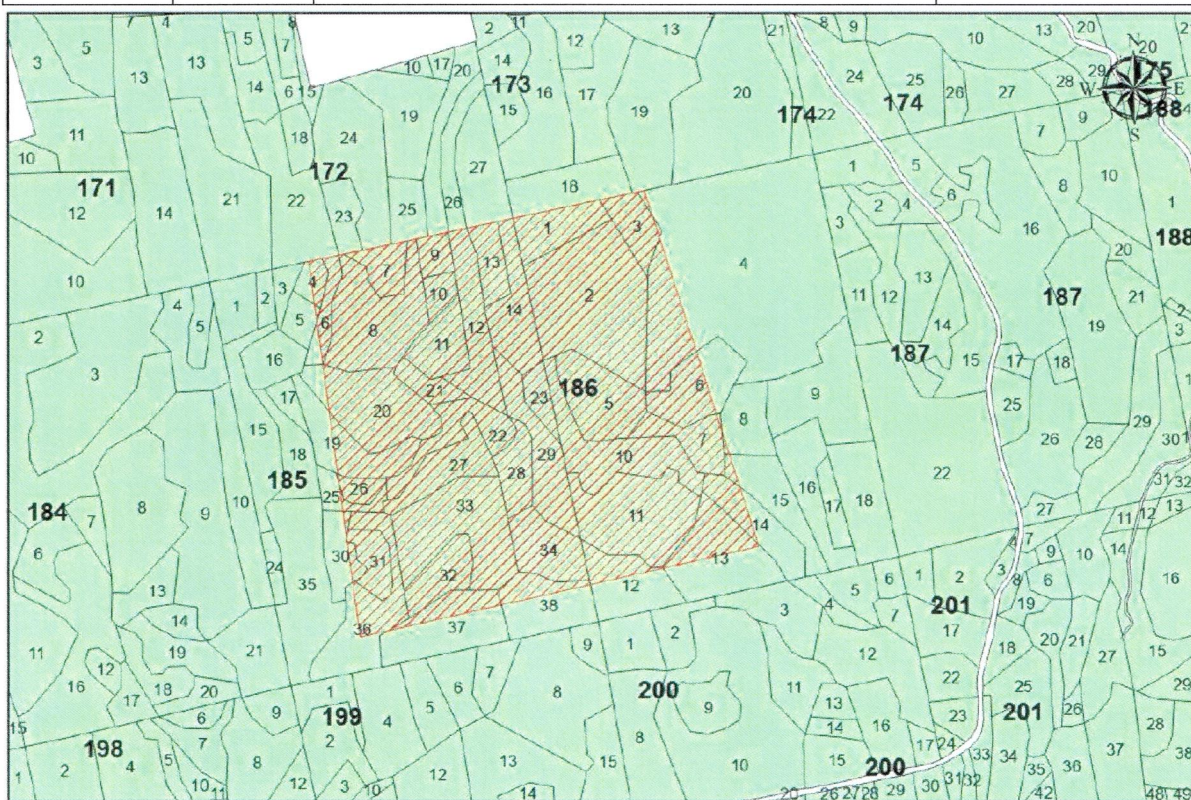

 Miško žemės plotas

 Kitomis naudmenomis paverčiamas miško žemės plotas

Pastaba. Prie taksacinio sklypo numerio įrašyta raidė „d“ reiškia, kad dalis miško žemės ploto taksaciniame sklype paverčiama kitomis naudmenomis.

SUDERINO:

PARENGĖ:

LK LV Įgūlių aptarnavimo tarnybos
Infrastruktūros valdymo skyriaus
Vyr. specialistas srž. sp. Almantas Liepuonis
2025-09-16



**ŠALČININKŲ RAJONO
RŪDNINKŲ GIRIOS KADASTRO VIETOVĖS
VĮ VALSTYBINĖS MIŠKŲ URĖDIJOS ŠALČININKŲ PADALINIO
GIRIOS GIRININKIJOS
VALSTYBINĖS REIKŠMĖS MIŠKŲ PLOTŲ IŠJUNGIMAS
M 1:10 000**

Girininkija	Kvartalo Nr.	Taksacinio sklypo Nr.	Kitomis naudmenomis paverčiamas miško žemės plotas, ha
Girios	170	5d, 10d, 13d, 17d, 19d, 20d.	6,23
Girios	191	5d, 6d, 7d, 14d, 15d, 20d.	2,09

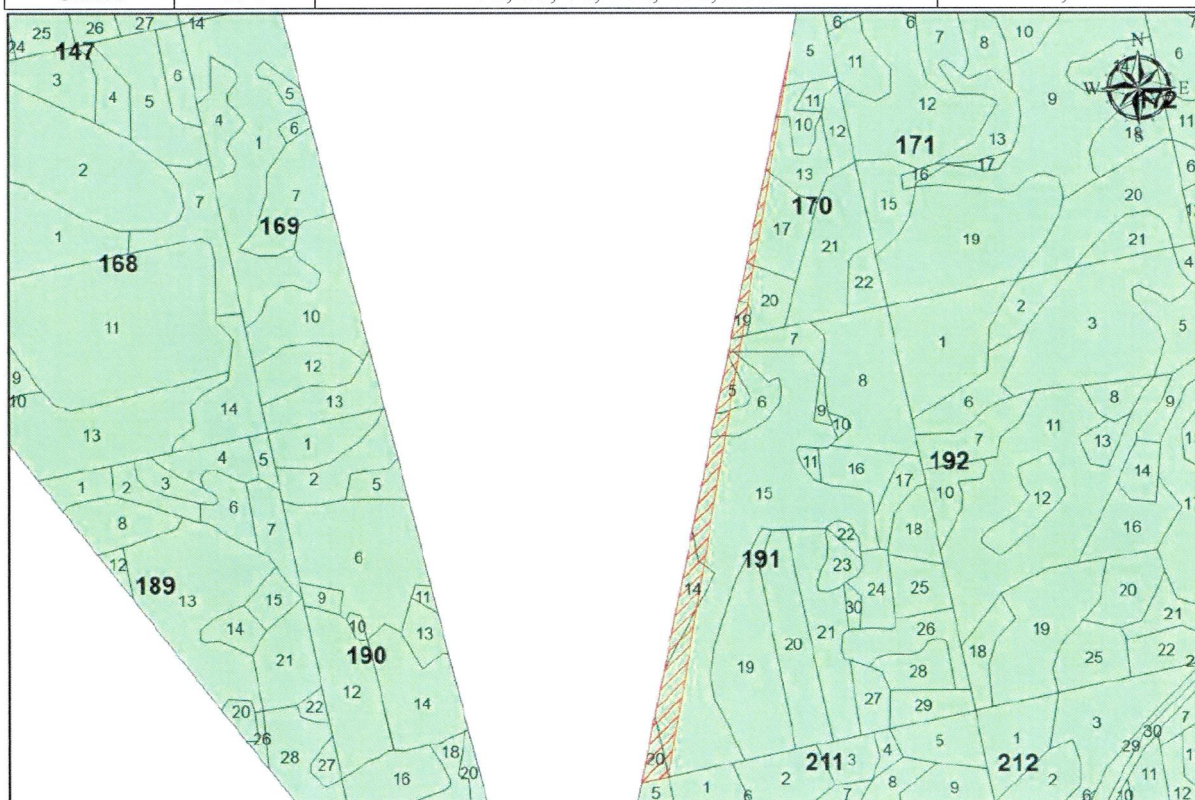

 Miško žemės plotas

 Kitomis naudmenomis paverčiamas miško žemės plotas

Pastaba. Prie taksacinio sklypo numerio įrašyta raidė „d“ reiškia, kad dalis miško žemės ploto taksaciniame sklype paverčiama kitomis naudmenomis.

SUDERINO:

PARENGĖ:

LK LV Įgūlių aptarnavimo tarnybos
Infrastruktūros valdymo skyriaus
Vyr. specialistas srž. sp. Almantas Liepuonis
2025-09-16



**ŠALČININKŲ RAJONO
RŪDNINKŲ GIRIOS KADASTRO VIETOVĖS
VĮ VALSTYBINĖS MIŠKŲ URĖDIJOS ŠALČININKŲ PADALINIO
GIRIOS GIRININKIJOS
VALSTYBINĖS REIKŠMĖS MIŠKŲ PLOTŲ IŠJUNGIMAS
M 1:10 000**

Girininkija	Kvartalo Nr.	Taksacinio sklypo Nr.	Kitomis naudmenomis paverčiamas miško žemės plotas, ha
Girios	210	15d, 18d.	1,45

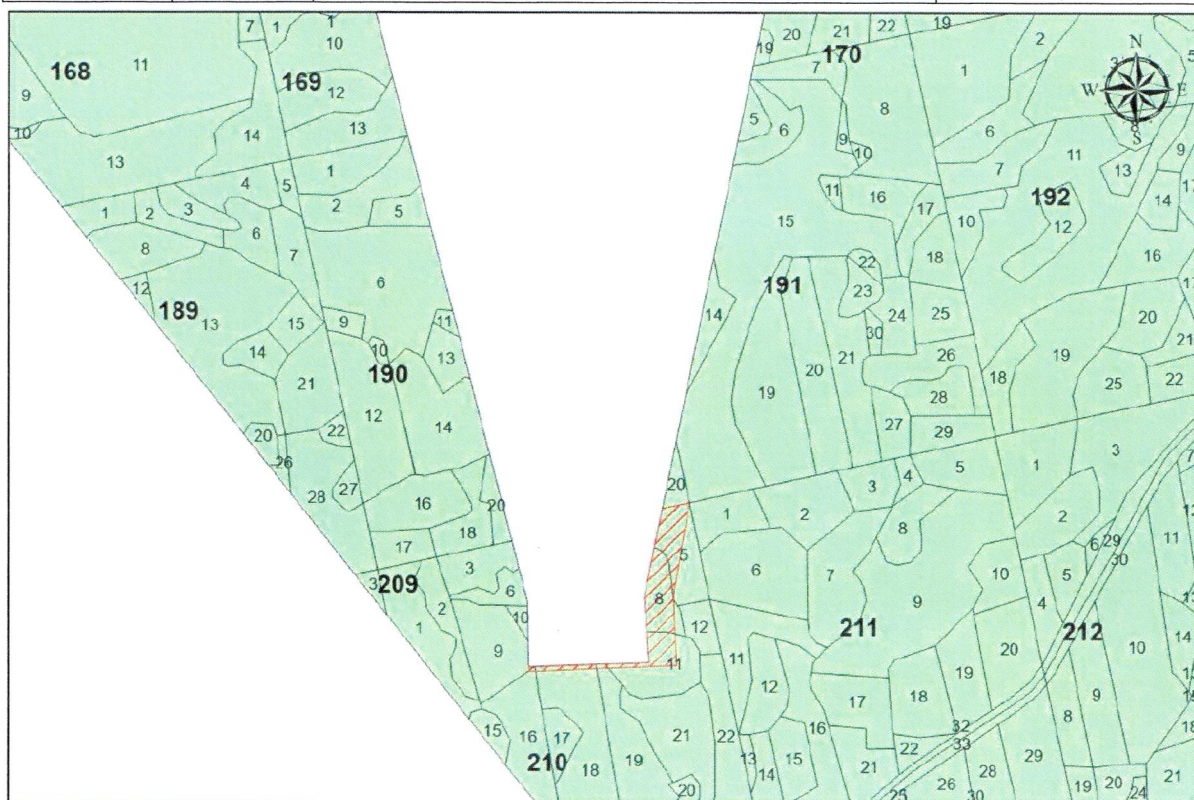

 Miško žemės plotas

 Kitomis naudmenomis paverčiamas miško žemės plotas

Pastaba. Prie taksacinio sklypo numerio įrašyta raidė „d“ reiškia, kad dalis miško žemės ploto taksaciniame sklype paverčiama kitomis naudmenomis.

SUDERINO:

PARENGĖ:

LK LV Įgulų aptarnavimo tarnybos
Infrastruktūros valdymo skyriaus
Vyr. specialistas srž. sp. Almantas Liepuonis
2025-09-16

**ŠALČININKŲ RAJONO
RŪDNINKŲ GIRIOS KADASTRO VIETOVĖS
VĮ VALSTYBINĖS MIŠKŲ URĖDIJOS ŠALČININKŲ PADALINIO
GIRIOS GIRININKIJOS
VALSTYBINĖS REIKŠMĖS MIŠKŲ PLOTŲ IŠJUNGIMAS
M 1:10 000**

Girininkija	Kvartalo Nr.	Taksacinio sklypo Nr.	Kitomis naudmenomis paverčiamas miško žemės plotas, ha
Girios	136	2d, 3d, 4d, 11d, 12d, 13d, 20d, 22d, 23d, 26d, 37d.	1,21



Miško žemės plotas

Kitomis naudmenomis paverčiamas miško žemės plotas

Pastaba. Prie taksacinio sklypo numerio įrašyta raidė „d“ reiškia, kad dalis miško žemės ploto taksaciniame sklype paverčiama kitomis naudmenomis.

SUDERINO:

PARENGĖ:

LK LV Įgulų aptarnavimo tarnybos
Infrastruktūros valdymo skyriaus
Vyr. specialistas srž. sp. Almantas Liepuonis
2025-09-16

**ŠALČININKŲ RAJONO
RŪDNINKŲ GIRIOS KADASTRO VIETOVĖS
VĮ VALSTYBINĖS MIŠKŲ URĖDIJOS ŠALČININKŲ PADALINIO
GIRIOS GIRININKIJOS
VALSTYBINĖS REIKŠMĖS MIŠKŲ PLOTŲ IŠJUNGIMAS
M 1:10 000**

Girininkija	Kvartalo Nr.	Taksacinio sklypo Nr.	Kitomis naudmenomis paverčiamas miško žemės plotas, ha
Girios	221	18d, 19d.	0,38

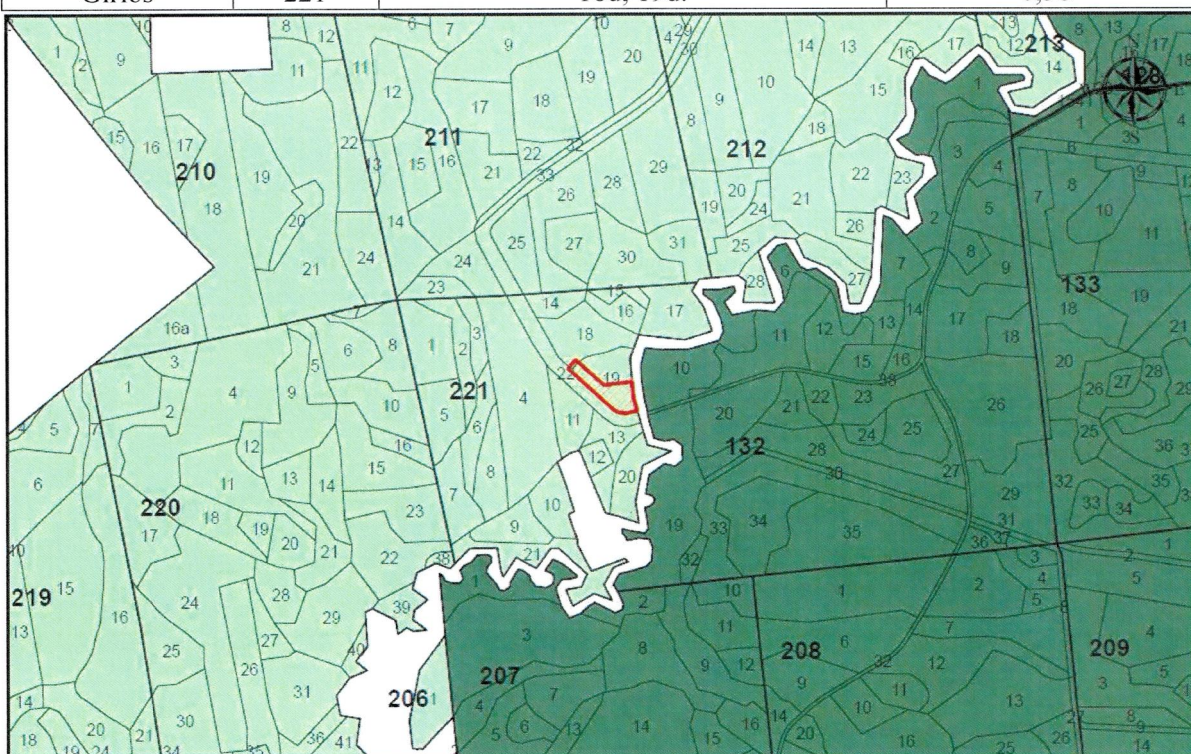

Pastaba. Prie taksacinio sklypo numerio įrašyta raidė „d“ reiškia, kad dalis miško žemės ploto taksaciniame sklype paverčiama kitomis naudmenomis.

SUDERINO:

PARENGĖ:

LK LV Įgulų aptarnavimo tarnybos
Infrastruktūros valdymo skyriaus
Vyr. specialistas srž. sp. Almantas Liepuonis
2025-09-16

**ŠALČININKŲ RAJONO
RŪDNINKŲ GIRIOS KADASTRO VIETOVĖS
VĮ VALSTYBINĖS MIŠKŲ URĖDIJOS ŠALČININKŲ PADALINIO
GIRIOS GIRININKIJOS
VALSTYBINĖS REIKŠMĖS MIŠKŲ PLOTŲ IŠJUNGIMAS
M 1:10 000**

Girininkija	Kvartalo Nr.	Taksacinio sklypo Nr.	Kitomis naudmenomis paverčiamas miško žemės plotas, ha
Girios	2	9d, 12d, 12ad, 12bd, 12cd, 13d, 14d, 18d, 19d, 20d, 21d, 22d, 23, 24d, 26d, 27, 28, 29, 30, 31, 32, 36d, 37d, 38, 39, 40, 42, 43, 44.	12,00
Girios	3	1d, 2d, 3d, 4, 5d, 6, 7, 8, 9, 10, 10a, 11, 12, 13, 13a, 14, 16, 19, 20.	16,10
Girios	4	13d, 14, 15, 16d, 17d, 24, 25d, 26d, 27d, 30, 32, 33d, 34d, 35d, 36, 37d.	13,14

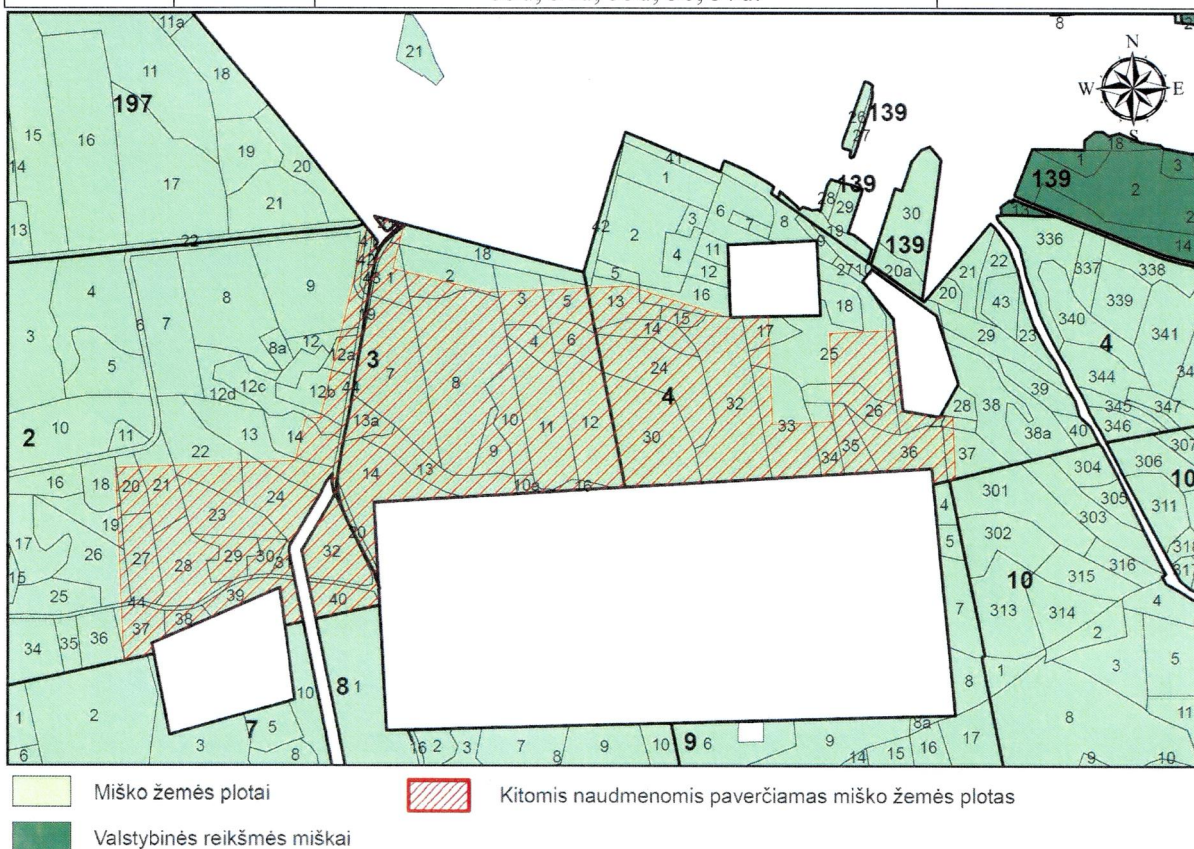

Pastaba. Prie taksacinio sklypo numerio įrašyta raidė „d“ reiškia, kad dalis miško žemės ploto taksaciniame sklype paverčiama kitomis naudmenomis.

SUDERINO:

PARENGĖ:

LK LV Įgulų aptarnavimo tarnybos
Infrastruktūros valdymo skyriaus
Vyr. specialistas srž. sp. Almantas Liepuonis
2025-09-16

**ŠALČININKŲ RAJONO
RŪDNINKŲ GIROS KADASTRO VIETOVĖS
VĮ VALSTYBINĖS MIŠKŲ URĖDIJOS ŠALČININKŲ PADALINIO
GIROS GIRININKIJOS
VALSTYBINĖS REIKŠMĖS MIŠKŲ PLOTŲ IŠJUNGIMAS
M 1:10 000**

Girininkija	Kvartalo Nr.	Taksacinio sklypo Nr.	Kitomis naudmenomis paverčiamas miško žemės plotas, ha
Giros	6	1d, 2d, 3, 4, 5d.	10,05
Giros	7	2d, 3, 5, 6d, 7, 8, 9, 10, 12d, 13, 14, 15, 16, 17.	28,84
Giros	28	1d, 2d, 3d, 18, 19, 20d, 319.	3,72

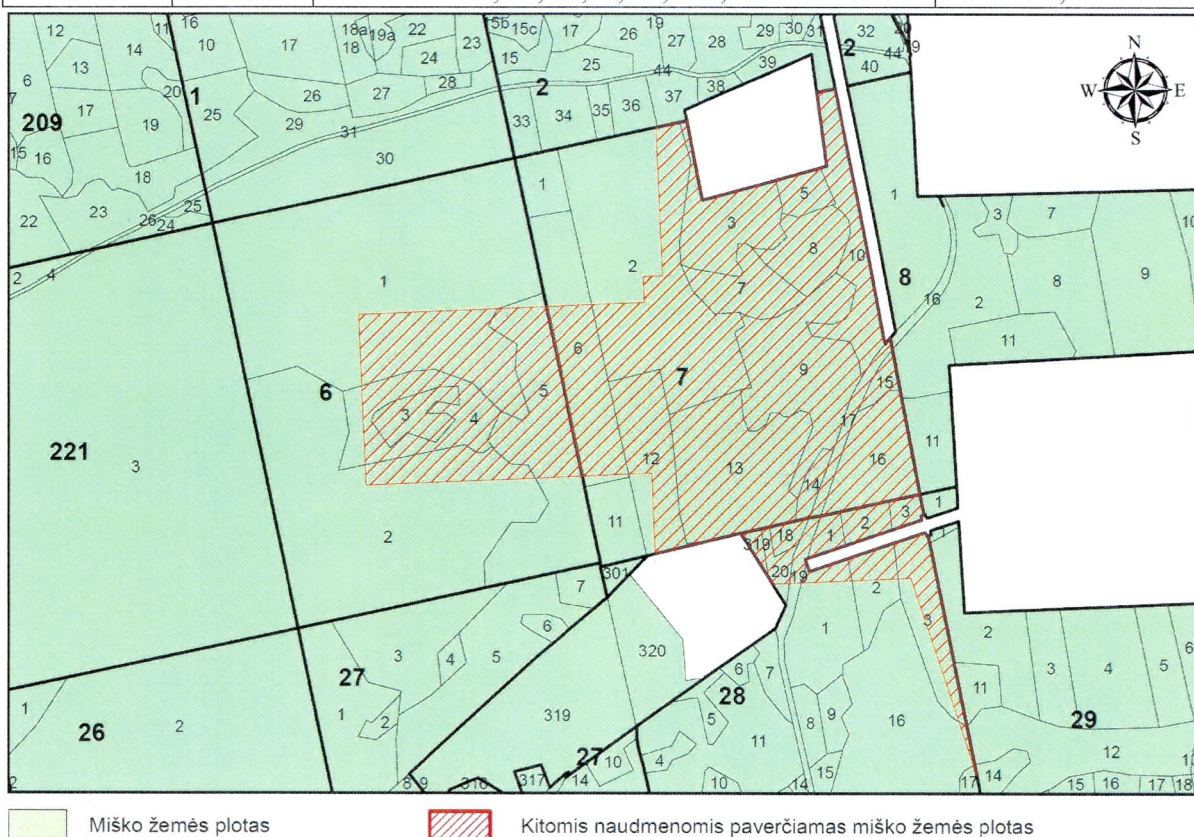

Pastaba. Prie taksacinio sklypo numerio įrašyta raidė „d“ reiškia, kad dalis miško žemės ploto taksaciniame sklype paverčiama kitomis naudmenomis.

SUDERINO:

PARENGĖ:

LK LV Įgulų aptarnavimo tarnybos
Infrastruktūros valdymo skyriaus
Vyr. specialistas srž. sp. Almantas Liepuonis
2025-09-16

**ŠALČININKŲ RAJONO
RŪDNINKŲ GIRIOS KADASTRO VIETOVĖS
VĮ VALSTYBINĖS MIŠKŲ URĖDIJOS ŠALČININKŲ PADALINIO
GIRIOS GIRININKIJOS
VALSTYBINĖS REIKŠMĖS MIŠKŲ PLOTŲ IŠJUNGIMAS
M 1:10 000**

Girininkija	Kvartalo Nr.	Taksacinio sklypo Nr.	Kitomis naudmenomis paverčiamas miško žemės plotas, ha
Girios	8	1, 2, 3, 7, 8, 9, 10, 11, 16.	19,27
Girios	9	4, 5, 6, 7, 8, 8a, 9, 10, 11, 12, 13, 14, 15, 16, 17.	20,37
Girios	10	1, 2d, 3d, 5d, 8, 9d, 10d, 11d, 12d.	10,19

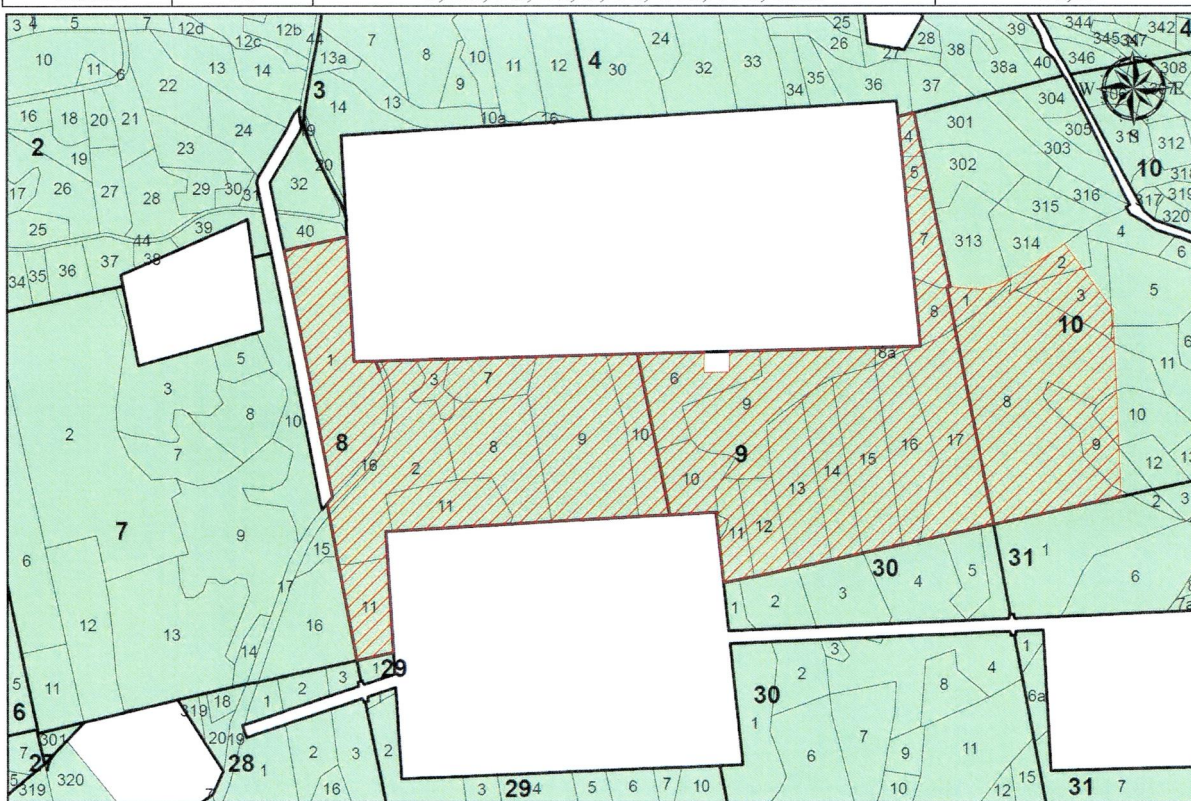

 Miško žemės plotas

 Kitomis naudmenomis paverčiamas miško žemės plotas

Pastaba. Prie taksacinio sklypo numerio įrašyta raidė „d“ reiškia, kad dalis miško žemės ploto taksaciniame sklype paverčiama kitomis naudmenomis.

SUDERINO:

PARENGĖ:

LK LV Įgulų aptarnavimo tarnybos
Infrastruktūros valdymo skyriaus
Vyr. specialistas srž. sp. Almantas Liepuonis
2025-09-16



**ŠALČININKŲ RAJONO
RŪDNINKŲ GIRIOS KADASTRO VIETOVĖS
VĮ VALSTYBINĖS MIŠKŲ URĖDIJOS ŠALČININKŲ PADALINIO
GIRIOS GIRININKIJOS
VALSTYBINĖS REIKŠMĖS MIŠKŲ PLOTŲ IŠJUNGIMAS
M 1:10 000**

Girininkija	Kvartalo Nr.	Taksacinio sklypo Nr.	Kitomis naudmenomis paverčiamas miško žemės plotas, ha
Girios	190	14d, 16, 18, 20.	1,17
Girios	210	3, 6, 9 d, 10.	0,91

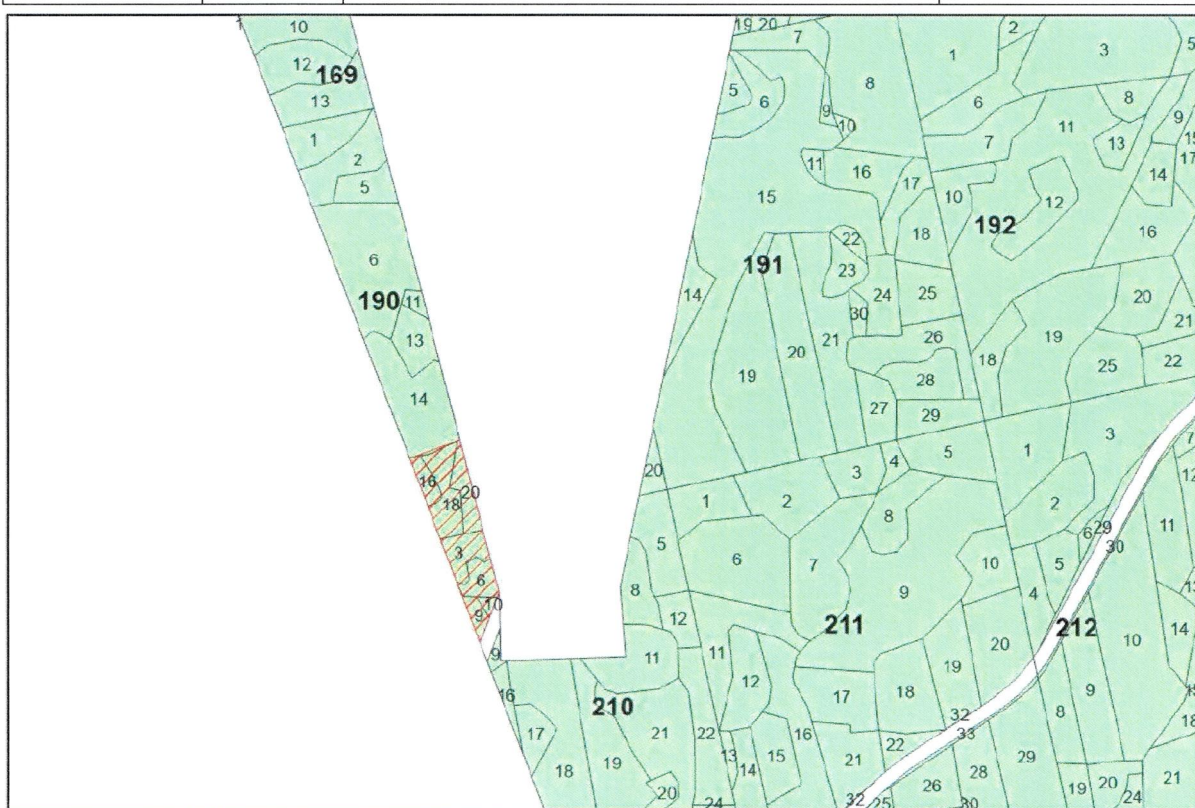

 Miško žemės plotas

 Kitomis naudmenomis paverčiamas miško žemės plotas

Pastaba. Prie taksacinio sklypo numerio įrašyta raidė „d“ reiškia, kad dalis miško žemės ploto taksaciniame sklype paverčiama kitomis naudmenomis.

SUDERINO:

PARENGĖ:

LK LV Įgulų aptarnavimo tarnybos
Infrastruktūros valdymo skyriaus
Vyr. specialistas srž. sp. Almantas Liepuonis
2025-09-16

Alco

**ŠALČININKŲ IR VARĖNOS RAJONŲ
RŪDNINKŲ GIRIOS IR PIRČIUPIŲ KADASTRO VIETOVĖSE
VĮ VALSTYBINĖS MIŠKŲ URĖDIJOS ŠALČININKŲ IR VARĖNOS PADALINIŲ
RŪDNINKŲ IR PRIČIUPIŲ GIRININKIJŲ
VALSTYBINĖS REIKŠMĖS MIŠKŲ PLOTŲ IŠJUNGIMAS
M 1:10 000**

Girininkija	Kvartalo Nr.	Taksacinio sklypo Nr.	Kitomis naudmenomis paverčiamas miško žemės plotas, ha
Pirčiupių	183	16d, 17d.	1,35
Pirčiupių	184	10d, 11d, 12d.	1,60
Rūdninkų	159	29d, 32d, 33d, 34d, 35d, 36d, 38d.	1,84



Valstybinės reikšmės miškai
 Miško žemės plotas
 Kitomis naudmenomis paverčiamas miško žemės plotas

Pastaba. Prie taksacinio sklypo numerio įrašyta raidė „d“ reiškia, kad dalis miško žemės ploto taksaciniame sklype paverčiama kitomis naudmenomis.

SUDERINO:

PARENGĖ:

LK LV Įgulų aptarnavimo tarnybos
Infrastruktūros valdymo skyriaus
Vyr. specialistas srž. sp. Almantas Liepuonis
2025-09-16

**ŠALČININKŲ RAJONO
RŪDNINKŲ GIRIOS KADASTRO VIETOVĖS
VĮ VALSTYBINĖS MIŠKŲ URĖDIJOS ŠALČININKŲ PADALINIO
RŪDNINKŲ GIRININKIJOS
VALSTYBINĖS REIKŠMĖS MIŠKŲ PLOTŲ IŠJUNGIMAS
M 1:10 000**

Girininkija	Kvartalo Nr.	Taksacinio sklypo Nr.	Kitomis naudmenomis paverčiamas miško žemės plotas, ha
Rūdninkų	160	30d, 31d, 32d, 33d, 34d, 38d, 39d.	1,63
Rūdninkų	161	15d, 16d, 18d, 19d, 20d.	0,76
Rūdninkų	173	4d, 5d, 7d, 8d, 10d.	0,79
Rūdninkų	174	1d, 2d, 5d, 6d, 7d.	1,51

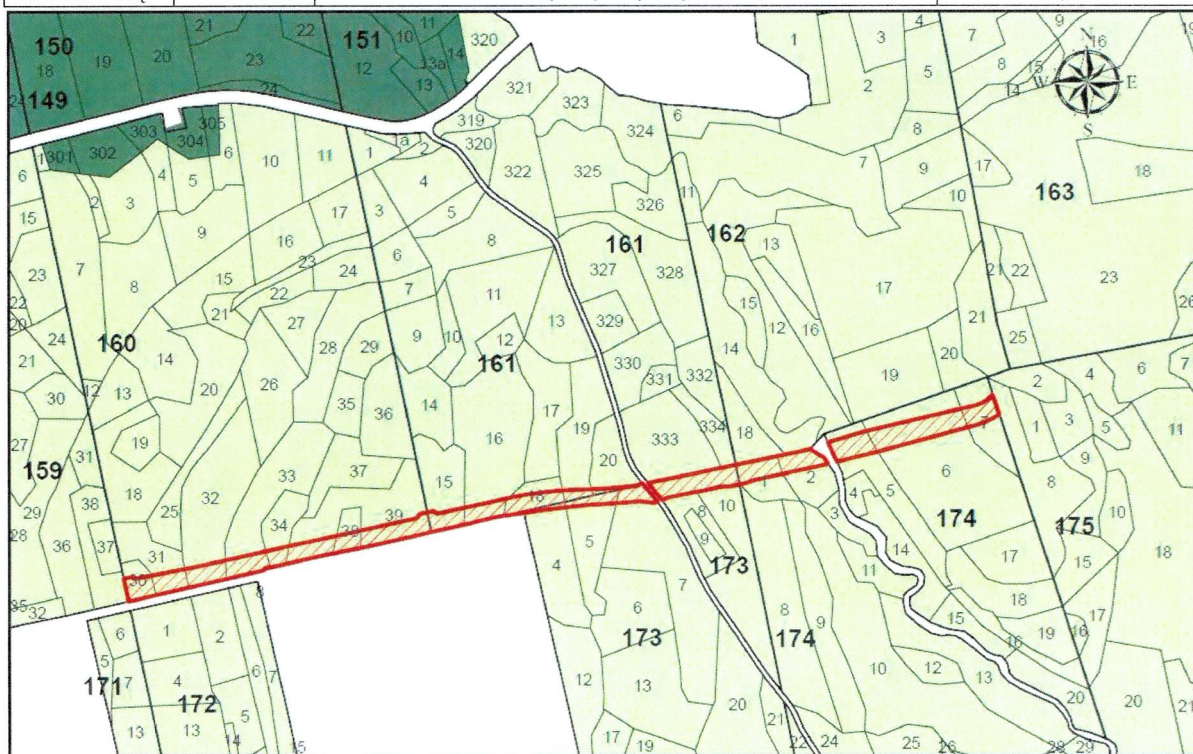

 Valstybinės reikšmės miškai

 Kitomis naudmenomis paverčiamas miško žemės plotas

 Miško žemės plotas

Pastaba. Prie taksacinio sklypo numerio įrašyta raidė „d“ reiškia, kad dalis miško žemės ploto taksaciniame sklype paverčiama kitomis naudmenomis.

SUDERINO:

PARENGĖ:

LK LV Įgulų aptarnavimo tarnybos
Infrastruktūros valdymo skyriaus
Vyr. specialistas srž. sp. Almantas Liepuonis
2025-09-16



**ŠALČININKŲ RAJONO
RŪDNINKŲ GIRIOS KADASTRO VIETOVĖS
VĮ VALSTYBINĖS MIŠKŲ URĖDIJOS ŠALČININKŲ PADALINIO
RŪDNINKŲ GIRININKIJOS
VALSTYBINĖS REIKŠMĖS MIŠKŲ PLOTŲ IŠJUNGIMAS
M 1:10 000**

Girininkija	Kvartalo Nr.	Taksacinio sklypo Nr.	Kitomis naudmenomis paverčiamas miško žemės plotas, ha
Rūdninkų	163	1d, 2d, 3d, 4d, 5d, 6d, 7d, 8d, 9d, 10d, 11d, 12d, 13d, 14d, 17d, 21, 22d, 23d, 25d, 27d.	5,29
Rūdninkų	175	1d, 2d, 8d.	0,28

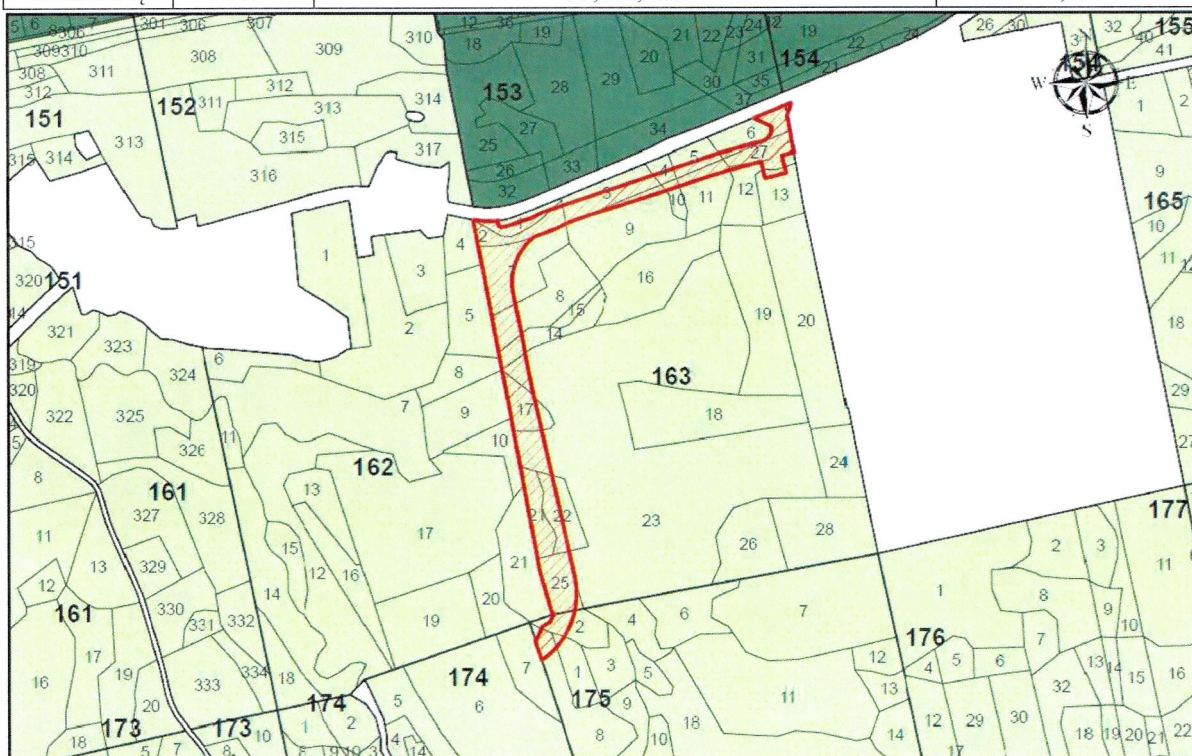

Valstybinės reikšmės miškai
 Kitomis naudmenomis paverčiamas miško žemės plotas

Miško žemės plotas

Pastaba. Prie taksacinio sklypo numerio įrašyta raidė „d“ reiškia, kad dalis miško žemės ploto taksaciniame sklype paverčiama kitomis naudmenomis.

SUDERINO:

PARENGĖ:

LK LV Įgulų aptarnavimo tarnybos
Infrastruktūros valdymo skyriaus
Vyr. specialistas srž. sp. Almantas Liepuonis
2025-09-16

**ŠALČININKŲ IR VARĖNOS RAJONŲ
RŪDNINKŲ GIRIOS IR PUSČIOS KADASTRO VIETOVĖSE
VĮ VALSTYBINĖS MIŠKŲ URĖDIJOS ŠALČININKŲ IR VARĖNOS PADALINIŲ
GIRIOS IR ŽYGMANTIŠKIŲ GIRININKIJŲ
VALSTYBINĖS REIKŠMĖS MIŠKŲ PLOTŲ IŠJUNGIMAS
M 1:10 000**

Girininkija	Kvartalo Nr.	Taksacinio sklypo Nr.	Kitomis naudmenomis paverčiamas miško žemės plotas, ha
Girios	121	5d,6d.	2,33
Girios	142	1d, 5d.	2,18
Žygmantiškių	27	3d, 4d, 5d, 7d, 9.	5,91

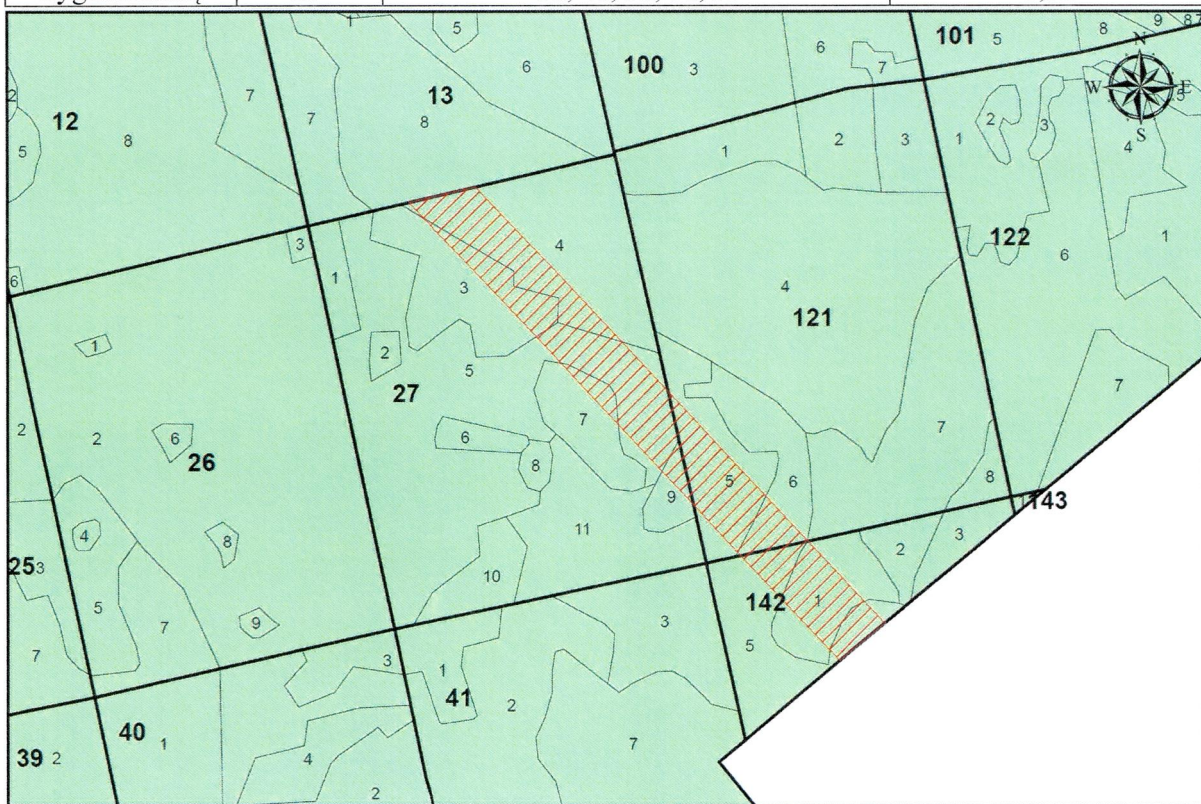

 Miško žemės plotas



Kitomis naudmenomis paverčiamas miško žemės plotas

Pastaba. Prie taksacinio sklypo numerio įrašyta raidė „d“ reiškia, kad dalis miško žemės ploto taksaciniame sklype paverčiama kitomis naudmenomis.

SUDERINO:

PARENGĖ:

LK LV Įgulų aptarnavimo tarnybos
Infrastruktūros valdymo skyriaus
Vyr. specialistas srž. sp. Almantas Liepuonis
2025-09-16

**ŠALČININKŲ RAJONO
RŪDNINKŲ GIRIOS KADASTRO VIETOVĖ
VĮ VALSTYBINĖS MIŠKŲ URĖDIJOS ŠALČININKŲ PADALINIO
GIRIOS GIRININKIJOS
VALSTYBINĖS REIŠMĖS MIŠKŲ PLOTŲ IŠJUNGIMAS
M 1:10 000**

Girininkija	Kvartalo Nr.	Taksacinio sklypo Nr.	Kitomis naudmenomis paverčiamas miško žemės plotas, ha
Girios	100	3d.	2,10
Girios	101	1d, 2d, 5d, 6d, 8d, 9.	6,67
Girios	122	1d, 5d.	2,27
Girios	123	3d, 4d, 6d, 7d.	2,54



 Miško žemės plotas

 Kitomis naudmenomis paverčiamas miško žemės plotas

Pastaba. Prie taksacinio sklypo numerio įrašyta raidė „d“ reiškia, kad dalis miško žemės ploto taksaciniame sklype paverčiama kitomis naudmenomis.

SUDERINO:

PARENGĖ:

LK LV Įgulų aptarnavimo tarnybos
Infrastruktūros valdymo skyriaus
Vyr. specialistas srž. sp. Almantas Liepuonis
2025-09-16



**VARĖNOS IR ŠALČINIKŲ RAJONŲ
RŪDNINKŲ GIRIOS IR PUSČIOS MIŠKO KADASTRO VIETOVĖSE
VĮ VALSTYBINĖS MIŠKŲ URĖDIJOS VARĖNOS IR ŠALČINIKŲ PADALINIŲ
PRIČIUPIŲ IR GIRIOS GIRININKIJŲ
VALSTYBINĖS REIKŠMĖS MIŠKŲ PLOTŲ IŠJUNGIMAS**

Girininkija	Kvartalo Nr.	Taksacinio sklypo Nr.	Kitomis naudmenomis paverčiamas miško žemės plotas, ha
Girios	78	1d, 2d, 6d, 7d, 9d, 10d, 12d, 13d, 14d.	7,29
Pirčiupių	291	3d, 4d, 5d, 10d, 14d.	1,87
Pirčiupių	278	18d, 19d, 20d, 21d.	1,01

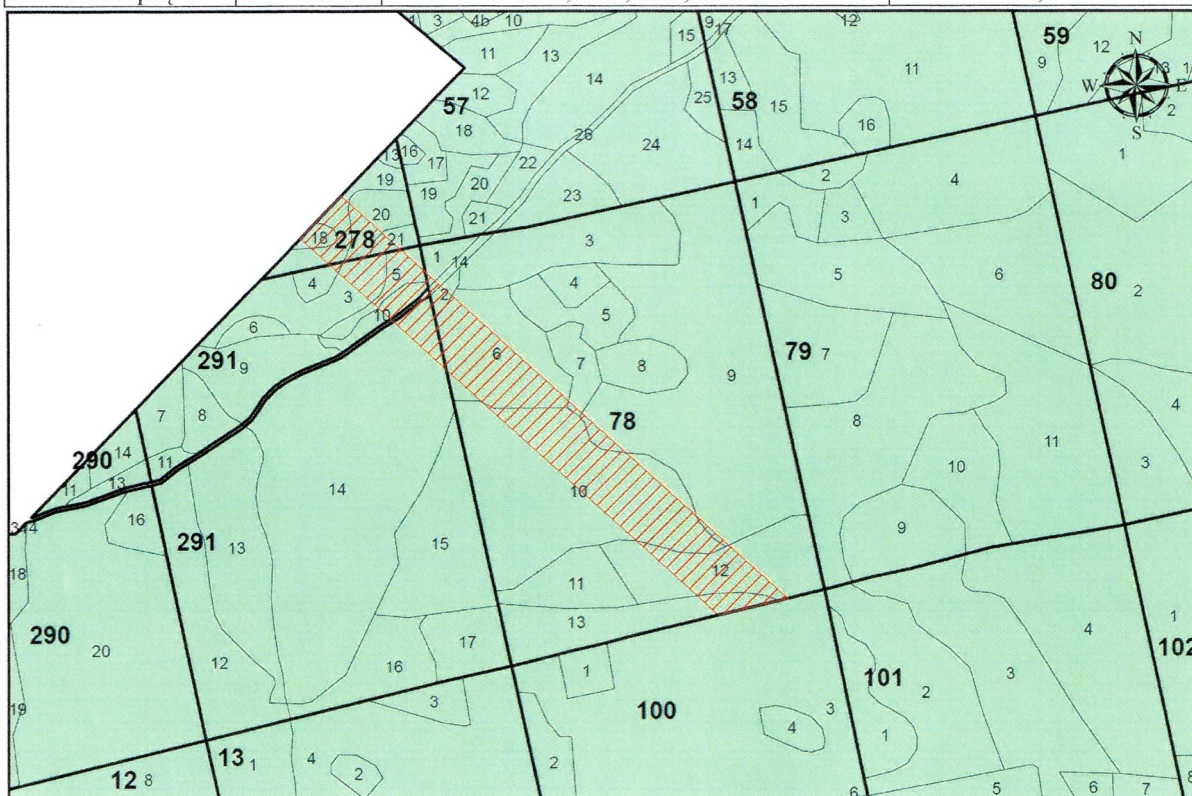

 Miško žemės plotas

 Kitomis naudmenomis paverčiamas miško žemės plotas

Pastaba. Prie taksacinio sklypo numero įrašyta raidė „d“ reiškia, kad dalis miško žemės ploto taksaciniame sklype paverčiama kitomis naudmenomis.

SUDERINO:

PARENGĖ:

LK LV Įgulų aptarnavimo tarnybos
Infrastruktūros valdymo skyriaus
Vyr. specialistas srž. sp. Almantas Liepuonis
2025-09-16



DETALŪS METADUOMENYS

Dokumento sudarytojas (-ai)	Šalčininkų rajono savivaldybės administracija 188718713, Vilniaus g. 49, LT-17116 Šalčininkai
Dokumento pavadinimas (antraštė)	DĖL MIŠKŲ PLOTŲ SCHEMŲ DERINIMO
Dokumento registracijos data ir numeris	2025-09-25 Nr. S-(5.17 E)-4268
Dokumento gavimo data ir dokumento gavimo registracijos numeris	2025-09-29 Nr. G-1494
Dokumento specifikacijos identifikavimo žymuo	ADOC-V1.0
Parašo paskirtis	Pasirašymas
Parašą sukūrusio asmens vardas, pavardė ir pareigos	Gžegož Jurgo, Direktorius, Administracija ŠRSA
Sertifikatas išduotas	GŽEGOŽ JURGO LT
Parašo sukūrimo data ir laikas	2025-09-25 10:42:27 (GMT+03:00)
Parašo formatas	XAdES-X-L
Laiko žymoje nurodytas laikas	2025-09-25 10:42:42 (GMT+03:00)
Informacija apie sertifikavimo paslaugų teikėją	RCSC IssuingCA-2, VI Registru Centras - i.k. 124110246 LT
Sertifikato galiojimo laikas	2025-01-14 09:14:12 – 2027-01-14 09:14:12
Informacija apie būdus, naudotus metaduomenų vientisumui užtikrinti	"Registravimas" paskirties metaduomenų vientisumas užtikrintas naudojant "RCSC IssuingCA-2, VI Registru Centras - i.k. 124110246 LT" išduotą sertifikatą "DBSIS, Informatikos ir ryšių departamentas prie Lietuvos Respublikos vidaus reikalų ministerijos, į.k.188774822 LT", sertifikatas galioja nuo 2025-05-16 11:31:08 iki 2028-05-15 11:31:08 "Gauto dokumento registravimas" paskirties metaduomenų vientisumas užtikrintas naudojant "RCSC IssuingCA-2, VI Registru Centras - i.k. 124110246 LT" išduotą sertifikatą "Dokumentų valdymo sistema DokVIS, Lietuvos Respublikos krašto apsaugos ministerija, į.k. 188602751 LT", sertifikatas galioja nuo 2024-12-18 13:34:30 iki 2027-12-18 13:34:30
Pagrindinio dokumento priedų skaičius	1
Pagrindinio dokumento pridedamų dokumentų skaičius	–
Priedamo dokumento sudarytojas (-ai)	–
Priedamo dokumento pavadinimas (antraštė)	–
Priedamo dokumento registracijos data ir numeris	–
Programinės įrangos, kuria naudojantis sudarytas elektroninis dokumentas, pavadinimas	DBSIS, versija 3.5.85.4
Informacija apie elektroninio dokumento ir elektroninio (-ių) parašo (-ų) tikrinimą (tikrinimo data)	Atitinka specifikacijos keliamus reikalavimus. Visi dokumente esantys elektroniniai parašai galioja (2025-09-29 09:15:48)
Paieškos nuoroda	–
Papildomi metaduomenys	Nuorašą suformavo 2025-09-29 09:15:49 Dokumentų valdymo sistema Avilyš