

Zemes sklypo sulytyma schema

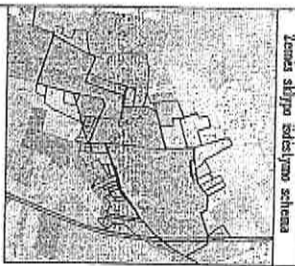

ZEMES SKLYPO PLANAS M 1:5000  
Sklypo plotas 41216 m<sup>2</sup>

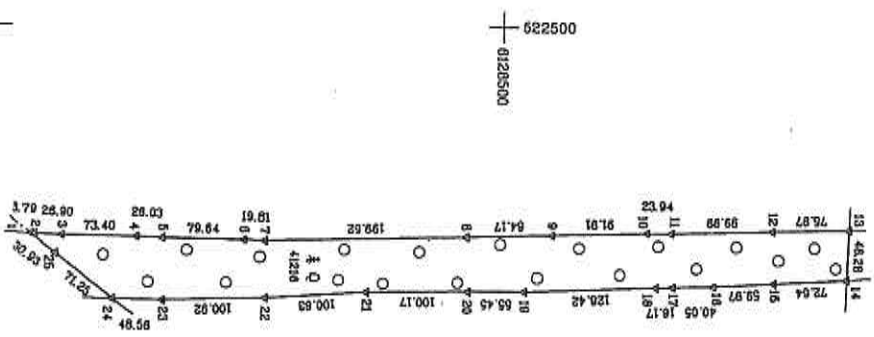

Kodavimas	vidurk.	Silvas	bižonai	sklypas
Zemes sklypo kodavimo Nr.: 5 3 0 5 0 0 0 8				

Katavė namo Nr.	S&L projekt Nr.1-3
Kaimas (miestelis)	Pasiecia
Seniūnija	Silvas
Klasas (kaponas)	Kedavimaj
Apysritis	Kauno

Oreliujopė	Orelimo zemes sklypo kodavimo Nr.	Pasidabai
1-13		S&L projekt Nr.1-1
13-14		S&L projekt Nr.2-3
14-24		S&L projekt Nr.1-2
24-1	4403/0001.123	

Su patvirtintomis žemovė žemės sklypo riboms apibrėžtiems 2017 m. gruodžio mėn. 08 d. žemės sklypo patvirtinimo-panođimo akte, ir susidaryti galė susiliciti žemės savininkas (nuolodėjas):

**VĮ KEDAINIŲ MIŠKIŲ ŪKEDNIA**  
 Vienašalis ruzininkas  
 Kazys Viliencas (savas)  
 (vardas, pavardė) (pavardė) (išađ)

Racionalias žemes klampius prie žemes šlio nuiliterijos  
 .. Kėdėjimaj  
 Padidimas .. aktyvus  
 SUDERINTA (finezij predeksas) (finezis) (vardas ir pavardė) (data) (lii)

**Geodezininkai**

UAB "GEODEZININKAI", KODAS 300565916, BALDONDARVIO PL. 6A, 47101, ŽEMAITIS, TEL. 8 71 2911564  
 KVADRANTIKAS PASVEIKIMAS 24-11-1404 24-11-1404 24-11-1404 24-11-1404

Pareigos	Pasiecia	Varčias pavardė	Geodezininkai
Katavė namas	Romualdas Vaidisla	2017.12.08	(išađ)





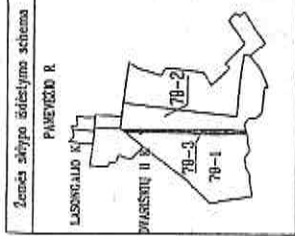

ŽEMĖ SKLYPO PLANAS M 1:10000  
Sklypo plotas 154798 m<sup>2</sup>

Užrašymas	Linijav. orientacijai lentelėje	Atstumas
1-3	9.55	
2-3	11.10	
3-4	37.81	
4-5	100.00	
5-6	100.11	
6-7	100.11	
7-8	87.28	
8-9	20.43	
9-10	27.84	
10-11	27.84	
11-12	36.53	
12-13	36.47	
13-14	100.00	
14-15	62.29	
15-16	6.70	
16-17	6.02	
17-18	26.01	
18-19	26.01	
19-20	24.01	
20-21	100.04	
21-22	100.00	
22-23	100.01	
23-24	100.00	
24-25	100.00	
25-26	37.32	
26-27	27.52	
27-28	41.09	
28-29	22.48	
29-30	21.64	
30-31	101.00	
31-32	100.00	
32-33	100.00	
33-34	99.99	
34-35	100.07	
35-36	100.00	
36-37	30.65	
37-38	36.80	
38-39	15.81	
39-40	73.28	
40-41	26.73	
41-42	64.67	
42-43	13.58	
43-44	3.98	
44-45	61.76	
45-46	3.75	
46-47	7.72	
47-48	5.10	
48-49	40.98	
49-50	40.98	
50-51	40.98	
51-52	46.37	
52-53	76.37	
53-54	18.72	
54-55	57.00	
55-56	26.39	
56-57	100.10	
57-58	100.17	
58-59	100.26	
59-60	100.31	
60-61	14.74	
61-62	52.87	
62-63	34.39	
63-64	21.45	
64-65	42.99	
65-66	23.76	
66-67	100.05	
67-68	100.02	
68-69	100.02	
69-70	23.76	
70-71	76.22	
71-72	31.48	
72-73	6.93	
73-74	62.54	
74-75	100.00	
75-76	35.46	
76-77	75.68	
77-78	59.20	
78-79	25.79	
79-80	72.58	
80-81	16.25	
81-82	99.80	
82-83	7.32	
83-84	4.99	
84-85	4.99	
85-86	82.54	

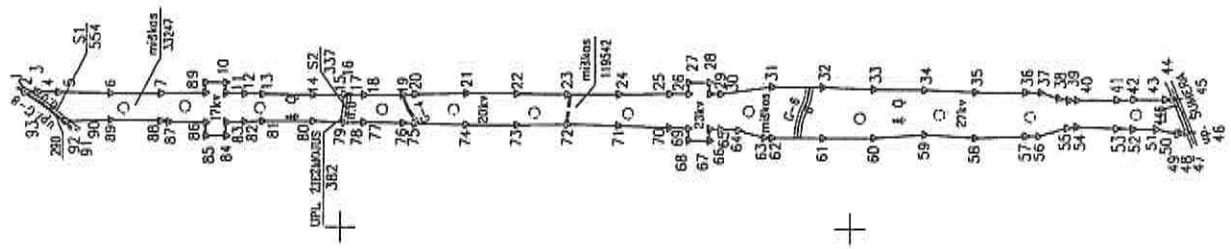

Kadastras:	vietovė	Pagrinių	bitikas	sklypas
	Žemės sklypo kadastro Nr.	5 3 6 0 0 0 3		
Gavė, namo Nr.	PROJEKT. NR. 79-3			
Kaimas (miestelis)				
Seniūnija	SETOJIS			
Miestas (rajonas)	KEDAINIŲ			
Apkritis	KAUNO			

Greibimysė	Greitimo žemės sklypo kadastro Nr.	Pastabas
1-46		PROJEKT. NR. 79-2
45-46		PROJEKT. NR. 79-3
46-42		PROJEKT. NR. 79-1
82-1		PROJEKT. NR. 80-3

Su patvirtintomis vietovėje žemės sklypo ribomis, aprašytomis 2017 m. 12 mėn. 15 d. žemės sklypo patvirtinimo-parašymo akte, ir nusiūlyta pėta sutikar.  
Žemės savininkas (nuoslojap):  
VĮ VALSTYBINIŲ ŽEMISKŲ UREDIJA  
(vardas, pavardė) ..... (pavardė) ..... (dab)

Nacionalinės žemės tarnybos prie žemės ūkio ministro  
... KEDAINIŲ ... skyrius  
Paūdaras: .....  
SUDERINTA: ..... (vardas ir pavardė) ..... (dab)  
(paūdaris, pavardė) ..... (vardas ir pavardė) .....  
A.V.

**Geodezininkai**  
UAB "GEODEZININKAI". KODAS 30050016. RAUDONVILKŲ PL. 83. 47184. KAUNAS. TEL. 8 37 287156  
KYBIAVICIŲS PASTVIAUSIS 24-1-107. ISODOTAS 2017-06-14. 460460 (GEDEZININKAI)

Pareijus	Parasas	Vardas, pavardė	Data
Maksiminas		Vergilijus Balovas	2017-12-29



# ŽEMĖS SKLYPO PLANAS M 1:10000

Žemės sklypo plotas 154798 m<sup>2</sup>

Žemės sklypo kadastro numeris:	kodas	blokas	sklypas
531600013	5	3	16

## KOORDINAČIŲ ŽINIARAŠTIS

Koordinatų sistema: LKS-94		X		Y		Kodas		X		Y	
Taško Nr.	Kodas	X	Y	Taško Nr.	Kodas	X	Y	Taško Nr.	Kodas	X	Y
1	R	6143618.75	523261.29	36	R	6141655.33	523266.92	71	R	6142455.57	523198.42
2	R	6143613.95	523261.30	37	R	6141624.67	523266.89	72	R	6142555.56	523200.67
3	R	6143604.40	523261.33	38	R	6141589.82	523255.06	73	R	6142655.57	523199.17
4	R	6143593.30	523261.36	39	R	6141571.19	523252.13	74	R	6142755.57	523201.84
5	R	6143553.49	523260.81	40	R	6141555.26	523252.35	75	R	6142855.56	523201.76
6	R	6143553.48	523258.97	41	R	6141481.98	523252.91	76	R	6142879.34	523201.54
7	R	6143553.37	523259.35	42	R	6141455.25	523253.12	77	R	6142955.55	523203.83
8	R	6143267.99	523260.62	43	R	6141391.18	523253.70	78	R	6142987.01	523202.83
9	R	6143267.99	523281.05	44	R	6141377.66	523254.98	79	R	6142993.09	523202.64
10	R	6143228.15	523281.05	45	R	6141372.01	523255.52	80	R	6143055.55	523205.79
11	R	6143228.15	523280.21	46	R	6141345.96	523188.65	81	R	6143155.55	523205.37
12	R	6143191.83	523259.42	47	R	6141352.46	523188.09	82	R	6143192.02	523204.03
13	R	6143153.37	523258.63	48	R	6141355.60	523187.81				
14	R	6143053.37	523257.78	49	R	6141363.32	523187.65				
15	R	6142993.09	523258.61	50	R	6141368.32	523186.63				
16	R	6142986.39	523258.46	51	R	6141408.43	523195.05				
17	R	6142980.37	523258.32	52	R	6141455.82	523195.22				
18	R	6142953.37	523257.75	53	R	6141482.17	523196.28				
19	R	6142879.34	523258.13	54	R	6141555.78	523199.25				
20	R	6142853.36	523259.39	55	R	6141574.39	523197.20				
21	R	6142753.35	523261.89	56	R	6141629.23	523181.66				
22	R	6142655.36	523260.74	57	R	6141655.62	523181.31				
23	R	6142553.36	523259.71	58	R	6141755.64	523177.31				
24	R	6142455.36	523260.32	59	R	6141855.62	523183.45				
25	R	6142355.35	523261.37	60	R	6141955.64	523176.47				
26	R	6142318.03	523261.69	61	R	6142055.65	523175.72				
27	R	6142318.03	523284.21	62	R	6142155.65	523175.89				
28	R	6142276.94	523284.21	63	R	6142170.39	523175.92				
29	R	6142276.99	523261.73	64	R	6142221.26	523190.31				
30	R	6142253.35	523261.88	65	R	6142255.59	523192.41				
31	R	6142155.30	523276.09	66	R	6142277.05	523192.41				
32	R	6142053.30	523275.51	67	R	6142277.05	523169.75				
33	R	6141955.31	523271.65	68	R	6142318.25	523169.75				
34	R	6141855.32	523270.92	69	R	6142318.25	523193.51				
35	R	6141755.33	523267.01	70	R	6142355.58	523194.93				

Koordinatų sistema		X/Y	
Valstybinė LKS-1994	Y	X	Y
	523228	6143394	2017-12-29
Žiniarašį sudarė:	VIRGINIJUS BULOVAS	2M-JM-1377	data
	v. pavardė	kval. paž. nr.	parašas

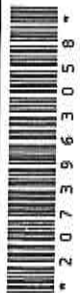

\* 2 0 7 3 9 6 3 0 5 8 \*

Šis yra Lietuvos Respublikos administracinių nuostatų 4 straipsnio 1 dalyje ir 5 straipsnio 1 dalyje nustatyta tvarka išduodamas žemės sklypo planas. Planas turi būti pateiktas tik su žemės sklypo planu ir žemės sklypo planu. Planas išduodamas tik su žemės sklypo planu ir žemės sklypo planu.

Taško Nr.	Kodas	X	Y	Taško Nr.	Kodas	X	Y
71	R	6142455.57	523198.42	83	R	6143227.46	523203.73
72	R	6142555.56	523200.67	84	R	6143227.46	523176.05
73	R	6142655.57	523199.17	85	R	6143266.86	523176.05
74	R	6142755.57	523201.84	86	R	6143266.86	523201.84
75	R	6142855.56	523201.76	87	R	6143339.43	523202.74
76	R	6142879.34	523201.54	88	R	6143355.55	523204.82
77	R	6142955.55	523203.83	89	R	6143455.33	523206.63
78	R	6142987.01	523202.83	90	R	6143552.59	523203.70
79	R	6142993.09	523202.64	91	R	6143541.74	523203.35
80	R	6143055.55	523205.79	92	R	6143546.66	523203.17
81	R	6143155.55	523205.37	93	R	6143554.43	523209.40
82	R	6143192.02	523204.03				

Eilės Nr.		Specialiosios žemės naudojimo sąlygos kodas	Specialiosios žemės naudojimo sąlygos pavadinimas	Teritorijos, kurioje turi būti taikoma specialioji žemės naudojimo sąlyga, plotas, m <sup>2</sup>
1	3		III. Geležinkelio kelių ir jų įrenginių apsaugos zona	154798
2	21		XXI. Žemės sklypai, kuriuose įrengtos valstybei priklausanti melioracijos sistemos bei įrenginiai	1893
3	26		XXVI. Miško naudojimo apribojimui	152789
4	28		XXVIII. Vandens telkiniai	1118
5	63		XXIX. Paviršinio vandens telkinių apsaugos zonos	7011
6	64		XXIX. Paviršinio vandens telkinių pakranės apsaugos juostos	895

Eilės Nr.		Teritorijos pavadinimas ir rūšis	Teritorijos plotas, m <sup>2</sup>
1	214	Kelio servitutas - lėisė važiuoti transporto priemonėmis, naujais pėsčiųjų taku, vaizti galvijus (termuojantis), S1, S2	891

Duomenys apie žemės sklypo servitutus

Eilės Nr.		Nekeičijamoji turo registre įrašyta ar teritorijų planavimo dokumente nustatyto servituto pavadinimas ir rūšis	Servituto plotas, m <sup>2</sup>
1	214	Kelio servitutas - lėisė važiuoti transporto priemonėmis, naujais pėsčiųjų taku, vaizti galvijus (termuojantis), S1, S2	891