Lietuvos Respublikos Vyriausybės
1997 m. spalio 23 d. nutarimo Nr. 1154
39 priedas
(Lietuvos Respublikos Vyriausybės
20 m. _____ __ d. nutarimo Nr.____
redakcija)

JURBARKO RAJONO SAVIVALDYBĖS VALSTYBINĖS REIKŠMĖS MIŠKŲ PLOTŲ SCHEMA

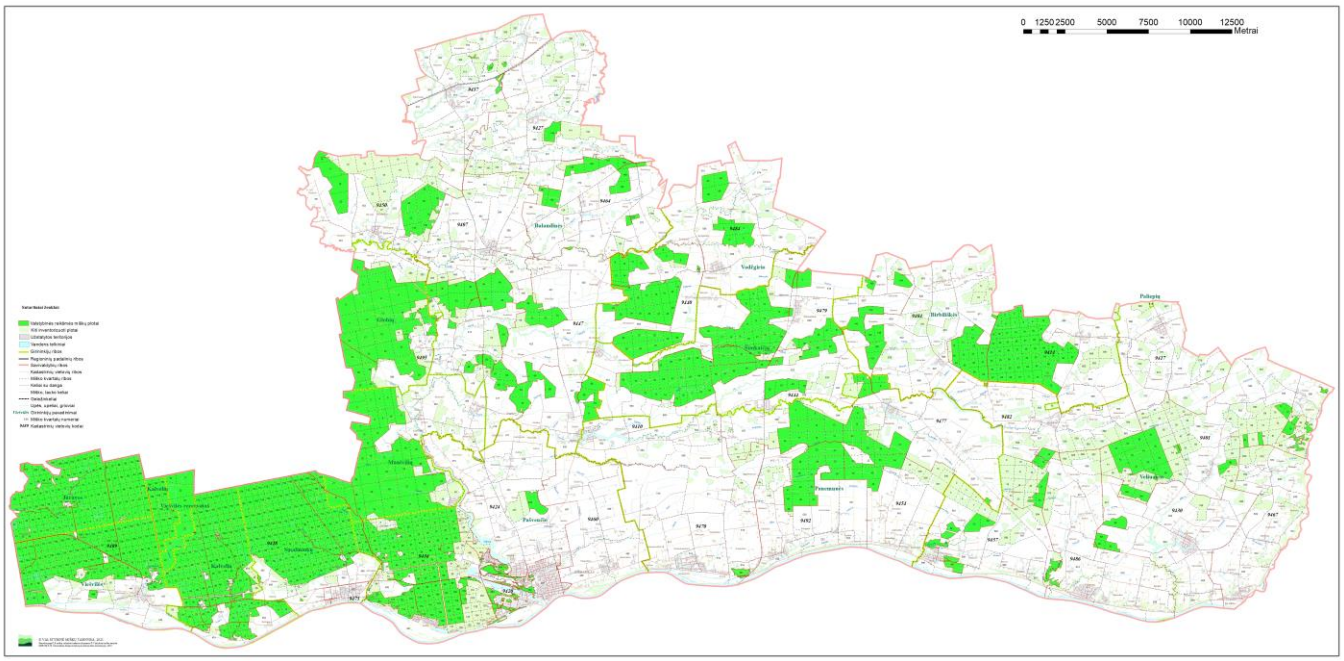

SUTARTINIAI ŽENKLAI

Valstybinės reikšmės miškų plotai

_____