

Miestas	Kvartalas	Sklypas	Inv. Nr. 6376
	337		

LIETUVOS RESPUBLIKOS
VI „RESPUBLIKINIS
INVENTORIZAVIMO PROJEKTAVIMO
IR PASLAUGŲ BIURAS“
NAMŲ VALDYBOS TECHNINĖS APSKAITOS

BYLA 534.2/0.4

Esančios KLAIPĖDOS mieste, rajone
apyl. ž. ū. bendrovėje
km.
KAIRIU g-vė, a. skers. Nr. 4

Fondas _____
Savininkas SPAB „LIETUVOS GELEŽINKELIAI“
SIALULIŲ PASTATŲ IR INŽINERINIŲ
IRENGINIŲ RŪŠIS

Teisinės registracijos Nr. 50/16173 4535

Pagrindiniai inventorizuota 1996 m. 12 mėn. 23 d.

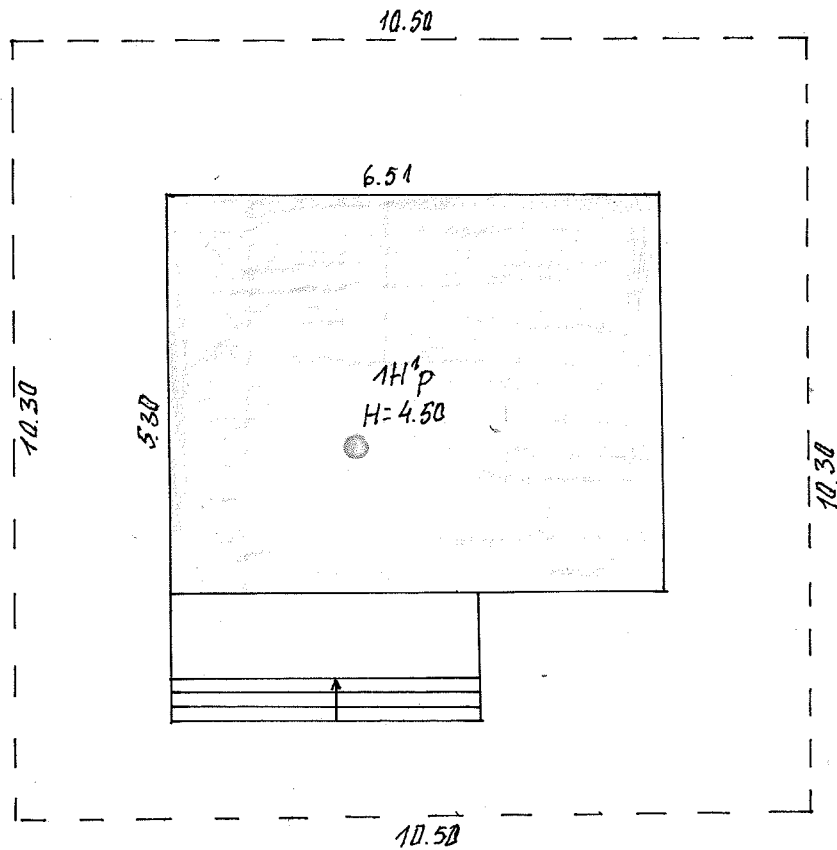

Kairių gtb.

Klaipėda, Kairių			1
387	1H ¹ p	V. Šiemašius	
1:100		A. Zelba	
		6	12 23

PIRMAS AUKŠTAS

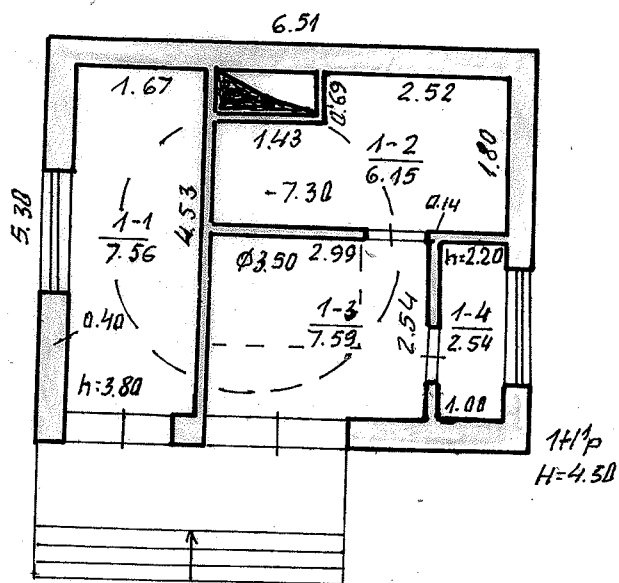

VALSTYBINIS PROJEKTŲ INSTITUTAS	1
Klaipėda, kairiu	
387	1H/P
№ 100	V. Šiemaitis
GAMTINĖS GAMYBOS	A. Zelba
	6. 12 23

Namų valdybos įkainojimo suvestinė rub.

Statybos vertė					Dabaršinė vertė				
data	pagrindiniai pastatai	pagalb. pastatai	kiemo statiniai	viso	data	pagrindiniai pastatai	pagalb. pastatai	kiemo statiniai	viso
96.12.12	121111			121111	96.12.12	112633			112633
						45053			45053

Pagalbiniai pastatai

Inventoriz. data	Raidė pagal pat.	Pastatų pavadinimas	Statybos metal	Sienos	Slogas	Maimenys		plotas	Aukštis	Tūris	Kamininkas ir lentelių Nr.	Vienero vertė įvedus pataisą	Statybinė vertė	Susidėvėjimo proc.	Dabaršinė vertė	
						ilgis	plotis									

Įvairūs statin.

Inventoriz. data	Raidė	Statybos metal	Stafinių pavadinimas	Medžiaga	Konstrukcij.	Išmėros					Įkainojimo lentelių Nr.	Vienero vertė įvedus pataisą	Statybinė vertė	Susidėvėjimo proc.	Dabaršinė vertė	
						ilgis	plotis	plotas	aukštis	tūris						

199.6 m. 12 mėn. 22 d. Patikrino Sudarė

Pastato inventorinės žinios

KLAIPEDA miestas KARIU g-vė, a., sk. Nr. 1

Inventorinis numeris		
Miestas	Kvartalas	Sklypas
	387	

Raidė	Pastato paskirtis	Statybos met.	Aukštų sk.	Fondas
IAp	LIURBLINE	1986	1	

Eil. Nr.	Konstruktyvinių elementų pavadinimas	Konstruktyvinių elementų, jų užbaigimo ir techninio stovio aprašymas	Data			Data		
			Lyginamasis svoris	Susidėvėjimo %	Vidutinis susidėvėjimo %	Lyginamasis svoris	Susidėvėjimo %	Vidutinis susidėvėjimo %
1	MBT. KONSTRUKC. Pamatai		3	8	0.24			
2	Sienos	PLYTU	7	8	0.56			
3	Pertvaros	PLYTU						
4	Stogas: Konstrukcija Danga	RULONINE DANGA	2	10	0.20			
5	Perdengimas	G/BETONIS	53	8	4.24			
6	Grindys	BETONIS	5	8	0.40			
7	Langai	STIKLO BALKI						
8	Durys	KARKASINIS	2	10	0.20			
9	Vidaus santchnikos ir elektros įrengimai	TAP	12	8	0.96			
10	Apdailos darbai	PAPRASTI	5	8	0.40			
11	Kiti darbai LAIPTAI ŽEMES DARBAI		1	8	0.08			
			10					
Viso lygin. sv.				X	X			
Pastato susidėv. %			7	100	7.28			

PASTATO CHARAKTERISTIKA

Data	Pastate yra			Vandentiek.		Kanalizacija		Centr. apšildym.					Stogo plotas	Kapitalinio remonto data	
	Rūsiai	Pusrūsiai	Mansarda	Miesto	Vietinis	Miesto	Vietinė	Grupinės katilinės	Viešinės katilinės	Siluminių t. ir SEC	Karštas vanduo	Dujos			Telefonas
96.12.12				TAP		TAP								TAP	

PASTATO DALYS (PRIESTATAI IR KT.)

Data	Raidė	Pavadinimas	Stat. metai	Pamatai	Sienos	Perdeng.	Stogas	Grindys	Langai ir durys	Apdailos darbai	Apšildymas	Susidėv. %

Pastato patalpų charakteristika	Duomenys						Duomenys						
	Butų skaičius	Kambarių skaičius	Bendras plotas m ²	Tame skaičiuje			Butų skaičius	Kambarių skaičius	Bendras plotas m ²	Tame skaičiuje			
				Gyvenamas plotas	Pagrindinis plotas	Pagalbinis plotas				Gyvenamas plotas	Pagrindinis plotas	Pagalbinis plotas	
Gyvenami butai													
tame skaičiuje													
1-no kambario													
2-ųjų kambarių													
3-ųjų kambarių													
4-ųjų kambarių													
5-ųjų kambarių													
Tame skaičiuje butai a) rūsiuose													
b) pusrūsiuose													
Tamburių ir tech. patalpos													
<i>SIURBLINĖS</i> patalpos						23.84							
patalpos													
Viso:	23.84					23.84							
Vandentiekis	23.84					23.84							
Kanalizacija	23.84					23.84							
Centrinis apšildymas													
t. sk. apšildymas iš SEC													
Karštas vanduo													
Dujos													
Butai su voniomis ar dušais													
Apšildomas plotas													

PASTATO IR JO DALIŲ ĮKAINOJIMAS

Data	Raidė	Pavadinimas	Ilgis	Plotis	Plotas m ²	Aukštis	Tūris m ³	Kainininko ir lentelės Nr.	Vieneto kaina įvedus patalpas	Siaubinė vertė rub.	Susidėvėjimo %	Dabartinė vertė rub.
96.12.12	1HP	SIURBLINĖ	5.30	6.51	34.5	4.50	155					
		PRIDĖTINE DALIS	3.50		9.6	7.30	70					
							225	27-138	53827	121111	7	112633
												45053

199.6 m. 12 mėn. 12 d.

Sudarė: *[Signature]*

Tikrino: *[Signature]*

Pastatų vidaus plotų eksplikacija

PASTATO RAIDĖ <i>14/p</i>	Inventorinis numeris		
	Miestas	Kvartalas	Sklypas
	<i>Klaipėda</i>	<i>387</i>	

Inventoriz. data	Aukšto Nr.	Buto Nr.	Kambario Nr.	Patalpų pavadinimas		Bendras naud. dangas plotas	Gyvenamas				Istaiga		<i>Vančiauskas</i>		tame skaičiuje		tame skaičiuje	
				patalpų paskirtis	kam naudojama		tame skaičiuje				tame skaičiuje		tame skaičiuje		tame skaičiuje			
							gyv. kambar. plotas	naud. negyvenamas	tambur. technik. patalpų	negyv. rustai ir pusrus.	pagrind. plotas	pagalb. plotas	pagrind. plotas	pagalb. plotas	pagrind. plotas	pagalb. plotas	pagrind. plotas	pagalb. plotas
1	2	3	4	5	6	7	8	9	10	11	12	13	14	15	16	17	18	19
<i>96.12.12</i>	<i>1</i>	<i>1</i>	<i>1</i>	<i>Svurbhuzė</i>	<i>Svurbhuzė</i>								<i>7.56</i>					
			<i>2</i>		<i>"</i>								<i>6.15</i>					
			<i>3</i>		<i>"</i>								<i>7.59</i>					
			<i>4</i>		<i>sandėlys</i>								<i>2.54</i>					
			<i>viso</i>	<i>pastate</i>		<i>23.84</i>							<i>23.84</i>					
										<i>suolara: 149</i>								
													<i>Pat. komisija</i>					