

170/6

41

Klaipėda

GAUTA
2020-10-06 Nr. 1-10669

25-6

Miestas	Kvartalas	Sklypas	Inv. Nr. 6378
	387		

LIETUVOS RESPUBLIKOS
VI „RESPUBLIKINIS
INVENTORIZAVIMO PROJEKTAVIMO
IR PASLAUGŲ BIURAS“

NAMŲ VALDYBOS TECHNINĖS APSKAITOS

BYLA

534.2/0.4

Esančios **KLAIPĖDOS** mieste, rajone
_____ apyl. _____ ž. ū. bendrovėje
_____ km.
KAIRIU. g-vė, a. skers. Nr. **1**

Fondas _____
Savininkas **SPAB „LIETUVOS GELEŽINKELIAI“**
ŠIAULIŲ PASTATŲ IR INŽINERINIŲ
ĮRENGINIŲ RUDŲA

50/116180 (4537)
Teisinės registracijos Nr. _____

Pagrindinai inventorizuota 1996m. **12** mėn. **23**d.

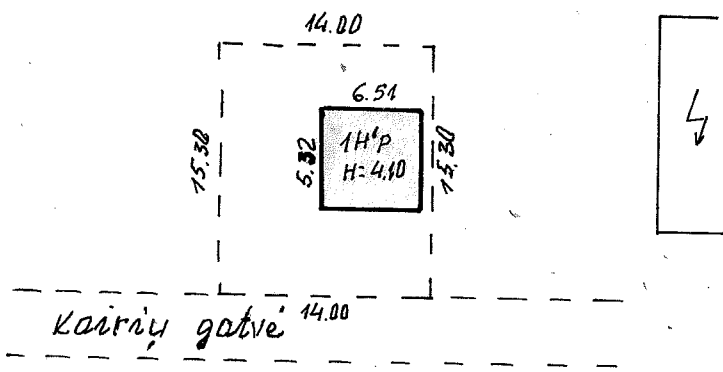

Klaipėda, Kairių 1
 387 V. Šiemašius
 500 A. Zolner
 6. 12. 23

PIRMAS AUKSTAS

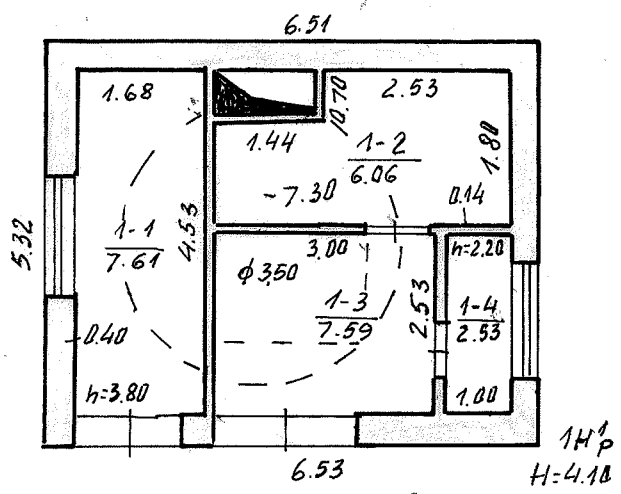

VALSTYBES PIONIERŲ VEIKLOS VADOVAVIMAS	INŽINIERIAUS VARDAS	1
Klaipėda, Kairių		
387	1H ^p	V. Šiemanas
180		A. Zelba
LAISVĖS GRUPĖ		6.12.26

Pastato inventorinės žinios

KLAIPĖDA miestas KAIRIŲ g-vė, a., sk. Nr. 1

Inventorinis numeris		
Miestas	Kvartalas	Sklypas
	387	

Raidė	Pastato paskirtis	Statybos met.	Aukštų sk.	Fondas
141p	SURBALINĖ	1986	1	

Eil. Nr.	Konstruktyvinių elementų pavadinimas	Konstruktyvinių elementų, jų užbaigimo ir techninio stovio aprašymas	Data			Data		
			Lyginamasis svoris	Susidėvėjimo %	Vidutinis susidėvėjimo %	Lyginamasis svoris	Susidėvėjimo %	Vidutinis susidėvėjimo %
1	MT. KONSTR. Pamatai		3	8	0.24			
2	Sienos	PLYTU	7	8	0.58			
3	Perivaros	PLYTU						
4	Stogas: Konstrukcija Dangas	RULDINĖ DANGA	2	10	0.20			
5	Perdengimas	G/BETO DUB	53	8	4.24			
6	Grindys	BETO DUB	5	8	0.40			
7	Langai	STIKLO BLOKŲ						
8	Durys	KARČIAINĖS	2	10	0.20			
9	Vidaus santehnikos ir elektros įrenginiai	TVP	12	8	0.96			
10	Apdailos darbai	PAPRASTI	5	8	0.40			
11	Kiti darbai	LAIPTAI	1	8	0.08			
		2PABŲ DARBAI	10					
Viso lygin. sv.				X	X			
Pastato susidėv. %			7	100	7.28			

PASTATO CHARAKTERISTIKA

Data	Pastate yra			Vandentiek.		Kanalizacija		Centr. apšildym.					Stogo plotas	Kapitalinio remonto data	
	Rūšys	Pusrūšis	Mansarda	Miesto	Vietinis	Miesto	Vietinė	Grupinės katilinės	Vietinės katilinės	Šiluminių t. ir SEC	Karštas vanduo	Dujos			Telefonas
96.12.12				TVP	TVP									TVP	

PASTATO DALYS (PRIESTATAI IR KT.)

Data	Raidė	Pavadinimas	Stat. metai	Pamatai	Sienos	Perdeng.	Stogas	Grindys	Langai ir durys	Apdailos darbai	Apšildymas	Susidėv. %

Pastato patalpų charakteristika	Duomenys						Duomenys						
	Butų skaičius	Kambarių skaičius	Bendras plotas m ²	Tame skaičiuje			Butų skaičius	Kambarių skaičius	Bendras plotas m ²	Tame skaičiuje			
				Gyvenamas plotas	Pagrindinis plotas	Pagalbinis plotas				Gyvenamas plotas	Pagrindinis plotas	Pagalbinis plotas	
Gyvenami butai													
tame skaičiuje													
1-no kambario													
2-ųjų kambarių													
3-ųjų kambarių													
4-rių kambarių													
5-ųjų kambarių													
Tame skaičiuje butai a) rūsiuose													
b) pusrūsiuose													
Tamburių ir tech. patalpos													
<i>SURBLINE</i> patalpos													
patalpos													
Viso:	23.79												
Vandentiekis	23.79												
Kanalizacija	23.79												
Centrinis apšildymas													
t. sk. apšildymas iš ŠEC													
Karštas vanduo													
Dujos													
Butai su voniomis ar dušais													
Apšildomas plotas													

PASTATO IR JO DALIŲ KAINOJIMAS

Data	Raidė	Pavadinimas	Ilgis	Plotis	Plotas m ²	Aukštis	Tūris m ³	Kainininko ir lentelės Nr.	Vieneto kaina įvedus pataisas	Statybinė vertė rub.	Susidėvėjimo %	Dabartinė vertė rub.
96.12.14 p.		<i>SURBLINE</i>	6.51	5.32	34.6	3.80	132					
		<i>PRĖMUNE DALIS</i>	3.50		9.6	7.30	70					
							202	27-12	5382	108730	7	101119
												40448

199.6 m. 12 mėn. 02 d.

Sudarė: *[Signature]*

Tikrino: *[Signature]*

